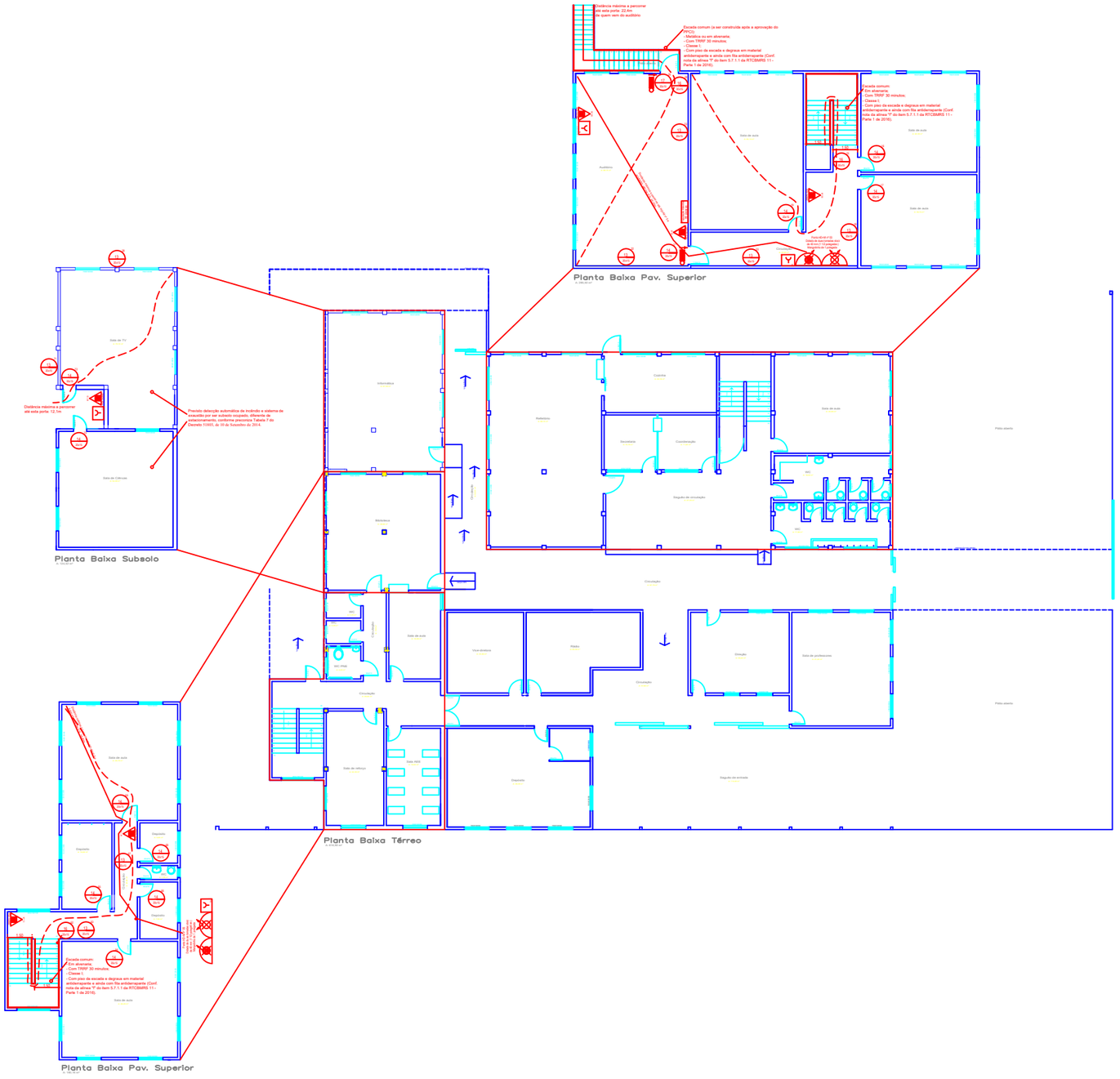

LEGENDA

	HIDRANTE DE COLUNA
	DETECTOR DE FUMAÇA
	ACIONADOR DE INCÊNDIO
	CENTRAL DE ALARME DE INCÊNDIO
	ACIONADOR MANUAL DO SISTEMA DE ALARME DE INCÊNDIO Conf. item 5.2.1.3a NBR 17240, a distância máxima a ser percorrida, por uma pessoa, de qualquer ponto, da área protegida até o acionador manual mais próximo não pode ser superior a 30m.
	ILUMINAÇÃO DE EMERGÊNCIA DE LED - BALIZAMENTO
	PONTO DE ILUMINAÇÃO DUPLO
	SAÍDA ANTIPÁNICO

(*) O X e XX na classificação dos extintores da tabela acima correspondem ao que se encontra descrito na Resolução Técnica nº 14 /2016 do CBMRS abaixo descritas

Tabela 01 - Risco Classe A

Classe de risco	Capacidade extintora extinguisher	Distância máxima a ser percorrida (m)
Baixo*	2-A	25
Médio	2-A	20
Alto	4-A (*)	15

(*) Para a classe de risco alto é exigido extintor (*) a cada 50 m. Sendo no mínimo de duas unidades (extintor por andar).

Tabela 02 - Risco Classe B

Classe de risco	Capacidade extintora ouqPRM	Distância máxima a ser percorrida (m)
Baixo	20-B	15
Médio	40-B	20
Alto	80-B	15

(*) Para figurar na nota o quadro Classe de risco deve ser igual ao do item 5.2.1.1 da RTCBMRS 11.

OBSERVAÇÕES:

- OS EXTINTORES DE INCÊNDIO, MANGOTINHOS, HIDRANTES E ABRIGOS DE MANGUEIRAS DEVEM SER SINALIZADOS C/ PLACAS, CF. AS NBR's 13-434/01 A 22/2004 E 13-434/02 DA ABNT.

ALARME SONORO — COMANDO MANUAL DE ALARME OU BOMBA — EXTINTORES

MANGOTINHO — ABRIGO DAS MANGUEIRAS DOS HIDRANTES — HIDRANTES

- OS EXTINTORES DE INCÊNDIO INSTALADOS EM PILARES DEVERÃO SER SINALIZADOS EM TODAS AS SUAS FACES (QUATRO LADOS DO PILAR).

- AS PLACAS DE SINALIZAÇÃO DE EMERGÊNCIA DEVERÃO SER PINTADAS COM TINTA TIPO FOTOLUMINESCENTE, AFIM DE PERMANECEREM VISÍVEIS NA FALTA DE ENERGIA ELÉTRICA.

	EXTINTOR PORTÁTIL DE ÁGUA PRESSURIZADA
	EXTINTOR PORTÁTIL DE PÓ QUÍMICO SECO TIPO ABC
	EXTINTOR PORTÁTIL DE PÓ QUÍMICO SECO TIPO BC
	EXTINTOR PORTÁTIL DE GÁS CARBÔNICO TIPO CO2
	PLACA DE PROIBIÇÃO - "PROIBIDO FUMAR"
	PLACA DE PROIBIÇÃO - "PROIBIDO USTILIZAR ELEVADOR EM CASO DE INCÊNDIO"
	PLACA DE ALERTA - "PERIGO - CHOQUE ELÉTRICO"
	PLACA INDICATIVA DE SENTIDO DA SAÍDA DE EMERGÊNCIA, ESPECIALMENTE PARA COLUNAS (direta (direita ou esquerda)
	PLACA INDICATIVA DE SENTIDO DA SAÍDA DE EMERGÊNCIA (direita ou esquerda)
	PLACA INDICATIVA SAÍDA INTERMEDIÁRIA
	PLACA INDICATIVA DE SAÍDA EMERGÊNCIA EM ESCADA (Subir ou descer, conforme a situação)
	PLACA INDICATIVA SAÍDA DE EMERGÊNCIA P/ PARTE EXTERNA DO PRÉDIO
	PLACA INDICATIVA DO NÚMERO DO PAVIMENTO
	PLACA INDICATIVA DE ACIONAMENTO DA FERRAGEM TIPO BARRA ANTIPÁNICO
	MANGOTINHO: Conforme item 5.2.1.1 da NBR 13714, o(s) pontos(s) de mangotinho(s) devem ser distribuídos de forma que qualquer ponto da área a ser protegida seja alcançado por um ou dois esguichos, considerando-se o comprimento (4m) mangueira (14 m), raio (esguichos) e Mangotinho(s) ou o alcance (6 jato de água).
	EXTINTOR DE HIDRANTE DUPLO: Conforme item 5.2.1.1 da NBR 13714, o(s) pontos(s) de hidrante(s) devem ser distribuídos de forma que qualquer ponto da área a ser protegida seja alcançado por um ou dois esguichos, considerando-se o comprimento (4m) mangueira (14 m), raio (esguichos) e Mangotinho(s) ou o alcance (6 jato de água).
	EXTINTOR DE HIDRANTE SIMPLES: Conforme item 5.2.1.1 da NBR 13714, o(s) pontos(s) de hidrante(s) devem ser distribuídos de forma que qualquer ponto da área a ser protegida seja alcançado por um ou dois esguichos, considerando-se o comprimento (4m) mangueira (14 m), raio (esguichos) e Mangotinho(s) ou o alcance (6 jato de água).
	LAUDO DE PRESSÃO - COMPRESSOR

CARLA REGINA BECKER
CREA/RS196448

(51) 99933-3837
carlareginabecker@gmail.com

IMÓVEL: ESCOLA MUNICIPAL TOMÉ DE SOUZA

PROPRIETÁRIO: PREFEITURA MUNICIPAL DE SÃO JOSÉ DO HERVAL

ENDEREÇO: ESTRADA GERAL, SNF - LINHA SÃO CRISTÓVÃO
SÃO JOSÉ DO HERVAL - RS

ESCOLA MUNICIPAL TOMÉ DE SOUZA

CARLA REGINA BECKER
CREA/RS196448

PPCI

Data	Área total	Escala	Prancha
MAI/2021	1.790,52m²	1:100	02