

INTERIOR

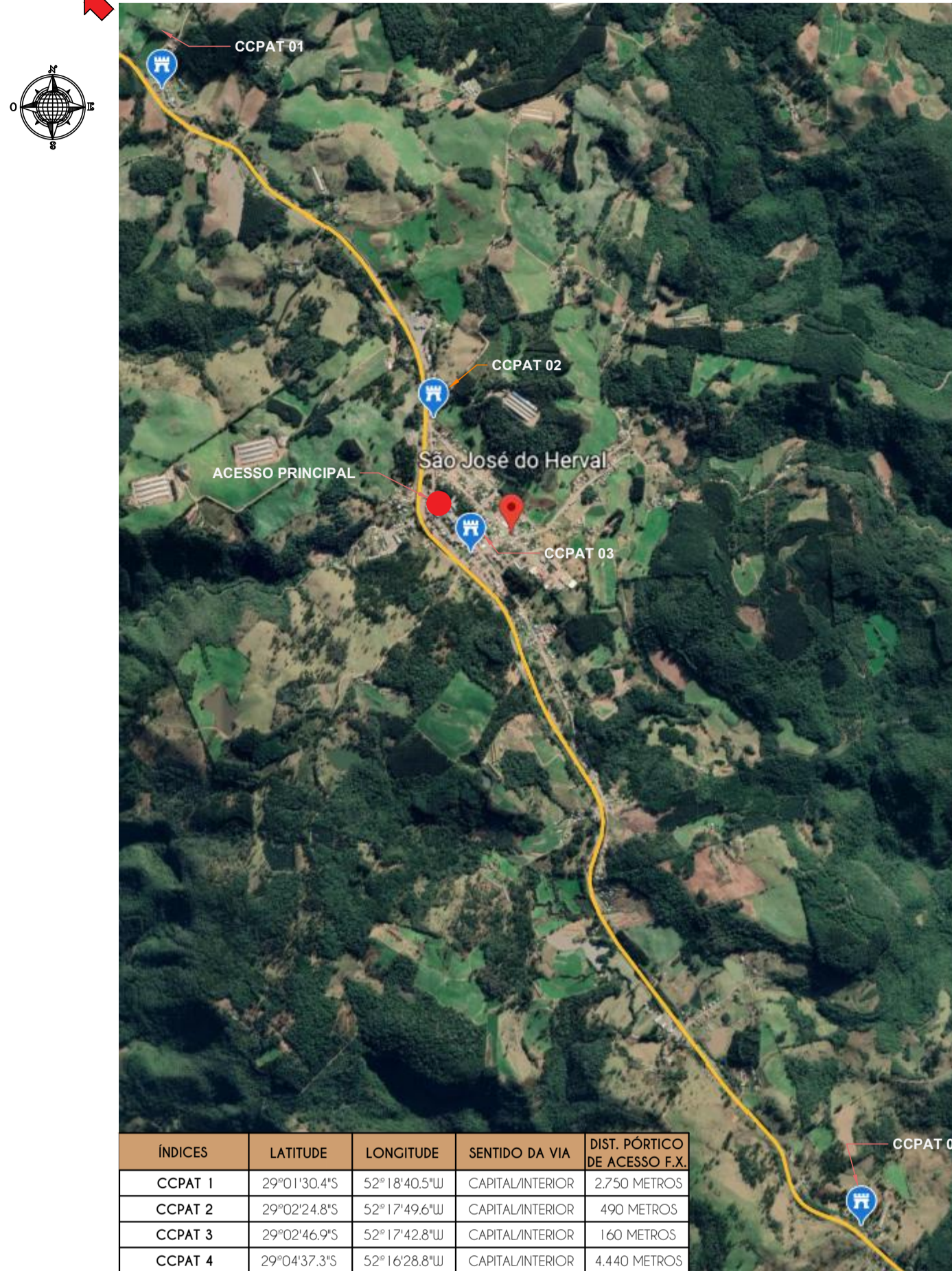

1 PLANTA DE SITUAÇÃO
Escala: 5/ESCALA



2 PLANTA DE LOCALIZAÇÃO CCPAT 01
Escala: 1/500



3 PLANTA DE LOCALIZAÇÃO CCPAT 02
Escala: 1/500



4 PLANTA DE LOCALIZAÇÃO CCPAT 03
Escala: 1/500



5 PLANTA DE LOCALIZAÇÃO CCPAT 04
Escala: 1/500

CONCEITO DE PROJETO

DEVIDO AO TÍPICO CULTIVO DA ERVA MATE NA REGIÃO DESDE A ÉPOCA DA IMIGRAÇÃO DAS FAMILIAS ITALIANAS PARA A LOCALIDADE, SÃO JOSÉ DO HERVAL CARREGA ESTA IDENTIDADE ATÉ NO NOME. BASEADO NISTO, NADA MAIS JUSTO QUE UTILIZAR ESSA MARCANTE CARACTERÍSTICA HISTÓRICA, CULTURAL E ECONÔMICA DA CIDADE PARA REFERENCIAR A ARQUITETURA DA NOSSA PROPOSTA PARA O NOVO VISUAL DAS TENDAS DA BR 386.

ESTE ELEMENTO DE REFERÊNCIA SERÁ O COMPLEMENTO CHAVE PARA UMA EDIFICAÇÃO AO ESTILO COLONIAL, QUE EVIDENCIA QUE NAQUELE LUGAR EXISTE UM COMERCIANTE SIMPLES E SÍMPÁTICO PRONTO PARA OFERECER HOSPITALIDADE E UMA ENORME GAMA DOS MELHORES PRODUTOS QUE NOSSA REGIÃO PRODUZ.



NATURALMENTE, UM DOS SÍMBOLOS QUE MAIS NOS REMETEM À FIGURA DA ERVA MATE É O CARACTERÍSTICO FORMATO DA SUA FOLHA, A QUAL TEVE SUAS LINHAS ESTRATÉGICAMENTE POSICIONADAS NOS ELEMENTOS QUE AUXILIAM NA SUSTENTAÇÃO DO TELHADO DA EDIFICAÇÃO EM SUA FACHADA PRINCIPAL.



NOTAS DE PROJETO:																					
<table border="1"> <thead> <tr> <th colspan="2">MODELO 01</th> </tr> <tr> <th>LOCAL</th> <th>ÁREAS</th> </tr> </thead> <tbody> <tr> <td>ÁREA INTERNA</td> <td>107,82MP</td> </tr> <tr> <td>VARANDA</td> <td>62,40MP</td> </tr> <tr> <td>TOTAL</td> <td>170,22MP</td> </tr> </tbody> </table>	MODELO 01		LOCAL	ÁREAS	ÁREA INTERNA	107,82MP	VARANDA	62,40MP	TOTAL	170,22MP	<table border="1"> <thead> <tr> <th colspan="2">MODELO 02</th> </tr> <tr> <th>PAVIMENTO</th> <th>ÁREAS</th> </tr> </thead> <tbody> <tr> <td>ÁREA INTERNA</td> <td>93,00MP</td> </tr> <tr> <td>VARANDA</td> <td>57,25MP</td> </tr> <tr> <td>TOTAL</td> <td>150,25MP</td> </tr> </tbody> </table>	MODELO 02		PAVIMENTO	ÁREAS	ÁREA INTERNA	93,00MP	VARANDA	57,25MP	TOTAL	150,25MP
MODELO 01																					
LOCAL	ÁREAS																				
ÁREA INTERNA	107,82MP																				
VARANDA	62,40MP																				
TOTAL	170,22MP																				
MODELO 02																					
PAVIMENTO	ÁREAS																				
ÁREA INTERNA	93,00MP																				
VARANDA	57,25MP																				
TOTAL	150,25MP																				
AS TENDAS SÃO DIVIDIDAS EM ZONA RURAL E URBANA, SENDO 2 TENDAS LOCALIZADAS NA ZONA URBANA E 2 NA ZONA RURAL. PARA EXECUTAR O PROJETO DAS TENDAS FOI UTILIZADO OS TERRENOS QUE SE ENCAIXAM NOS ÍNDICES MAIS RESTRIATIVOS, DESTA FORMA ATENDENDO DE FORMA PERMISSÍVEL EM TODOS OS DEMAIS.																					
REVISÃO:	<table border="1"> <thead> <tr> <th>REVISÃO</th> <th>DESCRIÇÃO</th> <th>DATA</th> </tr> </thead> <tbody> <tr> <td>ROO</td> <td>Emissão Inicial</td> <td>15/JUNHO/2022</td> </tr> <tr> <td>ROI</td> <td>Alteração na prancha de localização (demarcação faixa de domínio)</td> <td>Setembro/2022</td> </tr> </tbody> </table>	REVISÃO	DESCRIÇÃO	DATA	ROO	Emissão Inicial	15/JUNHO/2022	ROI	Alteração na prancha de localização (demarcação faixa de domínio)	Setembro/2022											
REVISÃO	DESCRIÇÃO	DATA																			
ROO	Emissão Inicial	15/JUNHO/2022																			
ROI	Alteração na prancha de localização (demarcação faixa de domínio)	Setembro/2022																			
APROVAÇÕES:																					
NOTA: Declaro que as informações contidas no projeto atendem às normas e legislações vigentes.																					
<p>APICE ARQUITETURA E ENGENHARIA</p> <p>(54)99203-0089 (54)99622-1133 apice.arqeng@gmail.com</p>	<p>RESPONSÁVEL TÉCNICO:</p> <p>Joanna Rita Meira Rosa Arquiteta e Urbanista - CAURRS A147787-0</p> <p>Renan D'Ávila Costa Engenheiro Civil - CREAR/S 245695</p>																				
TÍTULO DO PROJETO: PROJETO ARQUITETÔNICO	PROPRIETÁRIO: Prefeitura Municipal de São José do Herval CNPJ: 92.406.511/0001-26																				
NATUREZA DA CONSTRUÇÃO: EDIFICAÇÃO COMERCIAL	BENEFICÍO: BR 386, São José do Herval-RS.																				
DESCRIÇÃO: Planta de Situação; Planta de Localização CCPAT 01; Planta de Localização CCPAT 02; Planta de Localização CCPAT 03; Planta de Localização CCPAT 04.	ÁREA DO TERRENO INDICADO: 170,22MP																				
DESIGNO: Joanna Rita Meira Rosa Renan D'Ávila Costa	ÁREA CONSTRUÍDA INDICADA: 150,25MP																				
ESCALA: INDICADAS	BRANCA: 01/12																				