

Legenda de condutos	
Água fria	(Blue line)
Água fria (Reúso)	(Purple line)
Alimentação	(Green line)

Legenda das indicações	
HIDRÔMETRO	Hidrômetros - cavalete 1/2"
LV	Lavatório com joelho de 90° - 25 mm - 1/2"
PIA	Plat de cozinha com joelho de 90° - 25 mm - 3/4"
RG	Registro de gaveta c/canopia cromada c/PVC soldável - 3/4"
Saída	Saídas livres - 25 mm
VS	Vaso sanitário com caixa acoplada - 3/4"
RE	Registro esfera VS compacto soldável - 1"
RE	Registro esfera VS compacto soldável - 1/2"
RE	Registro esfera VS compacto soldável - 3/4"

Legenda	
Alimentador Predial	(Symbol)
Hidrômetros	(Symbol)
Registro de gaveta c/canopia cromada c/PVC soldável	(Symbol)
Curva de transição	(Symbol)
Registro esfera VS compacto soldável	(Symbol)

Legenda de peças	
CICLO D'AGUA	
Realimentador	
Realimentador 20mm	1pc

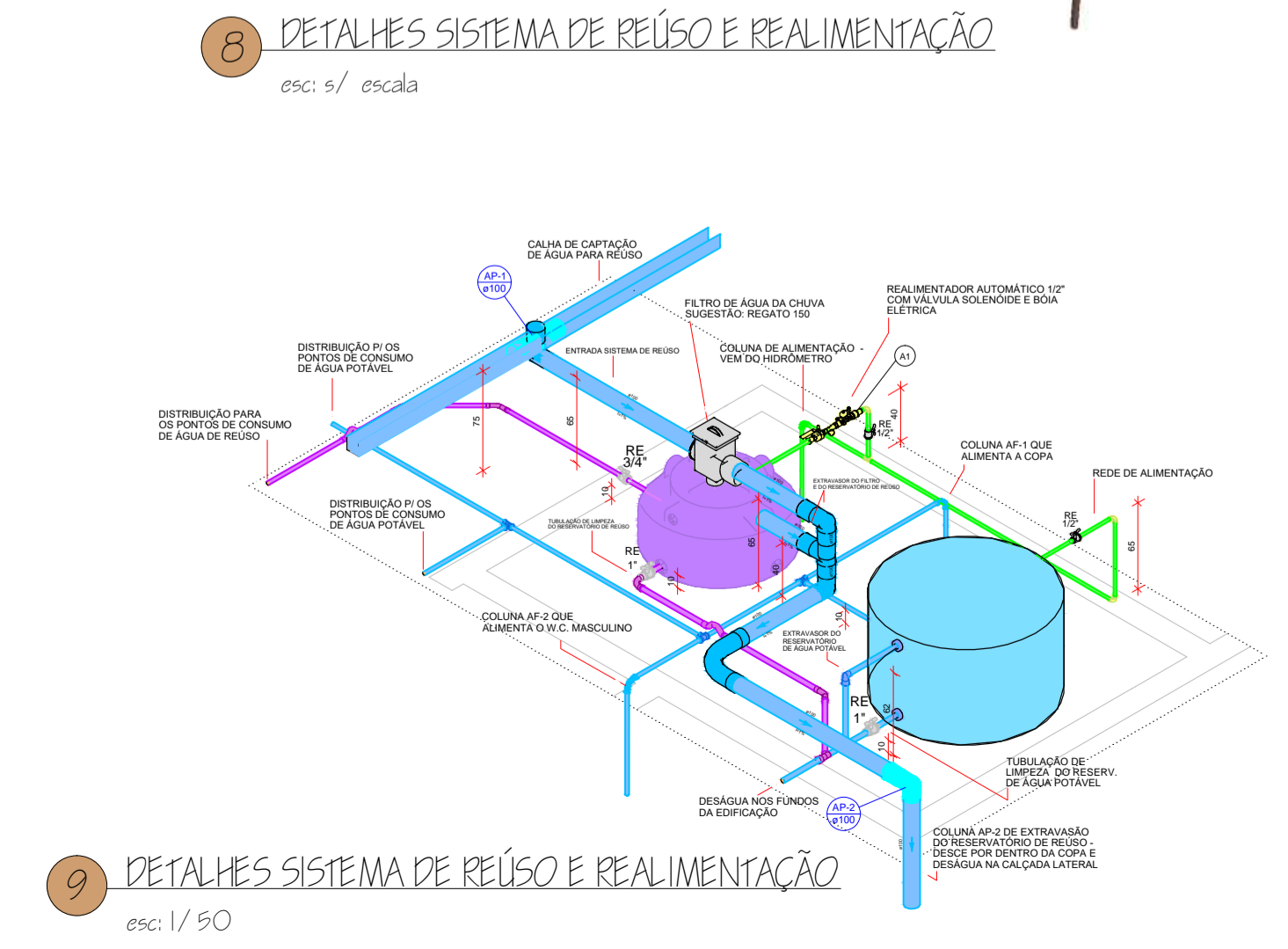
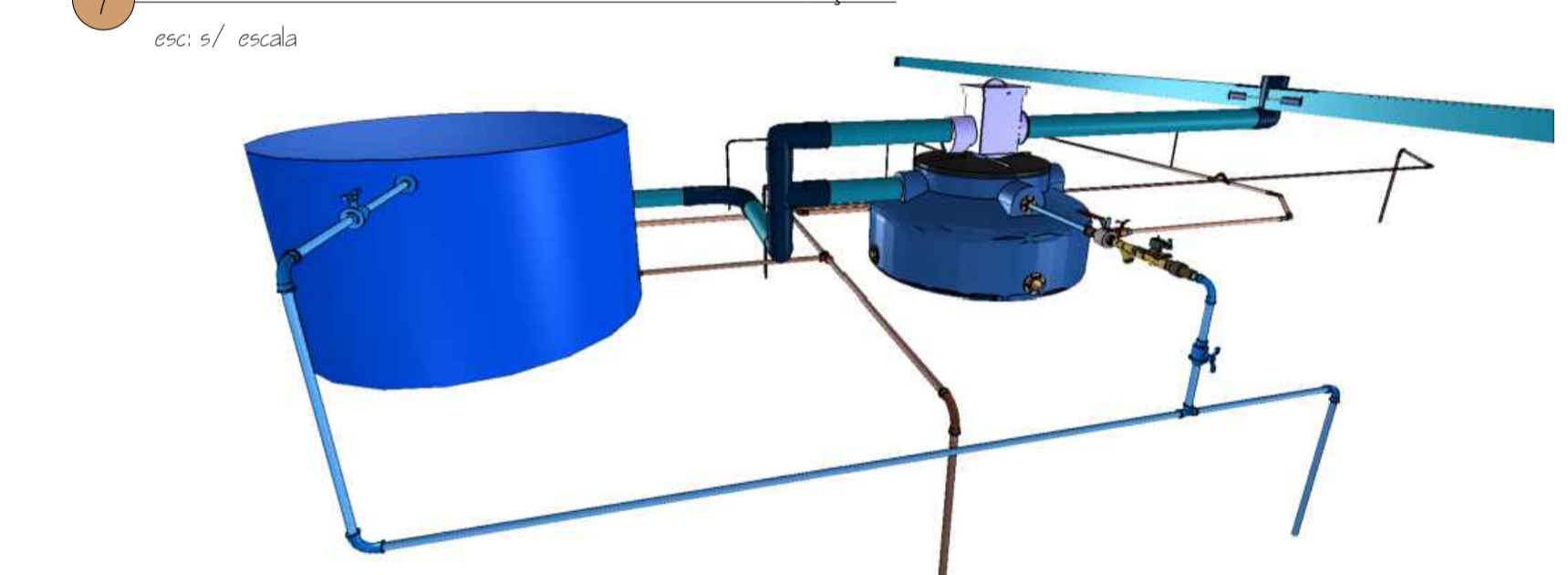
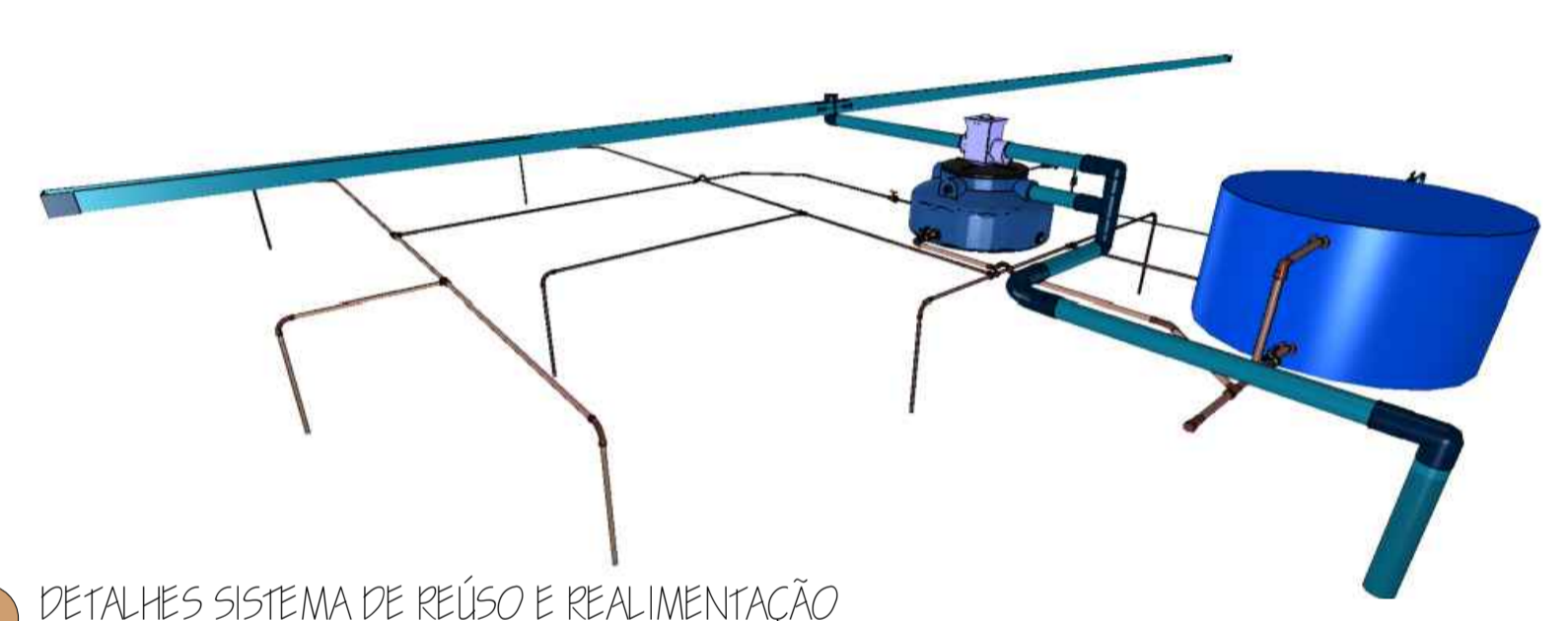
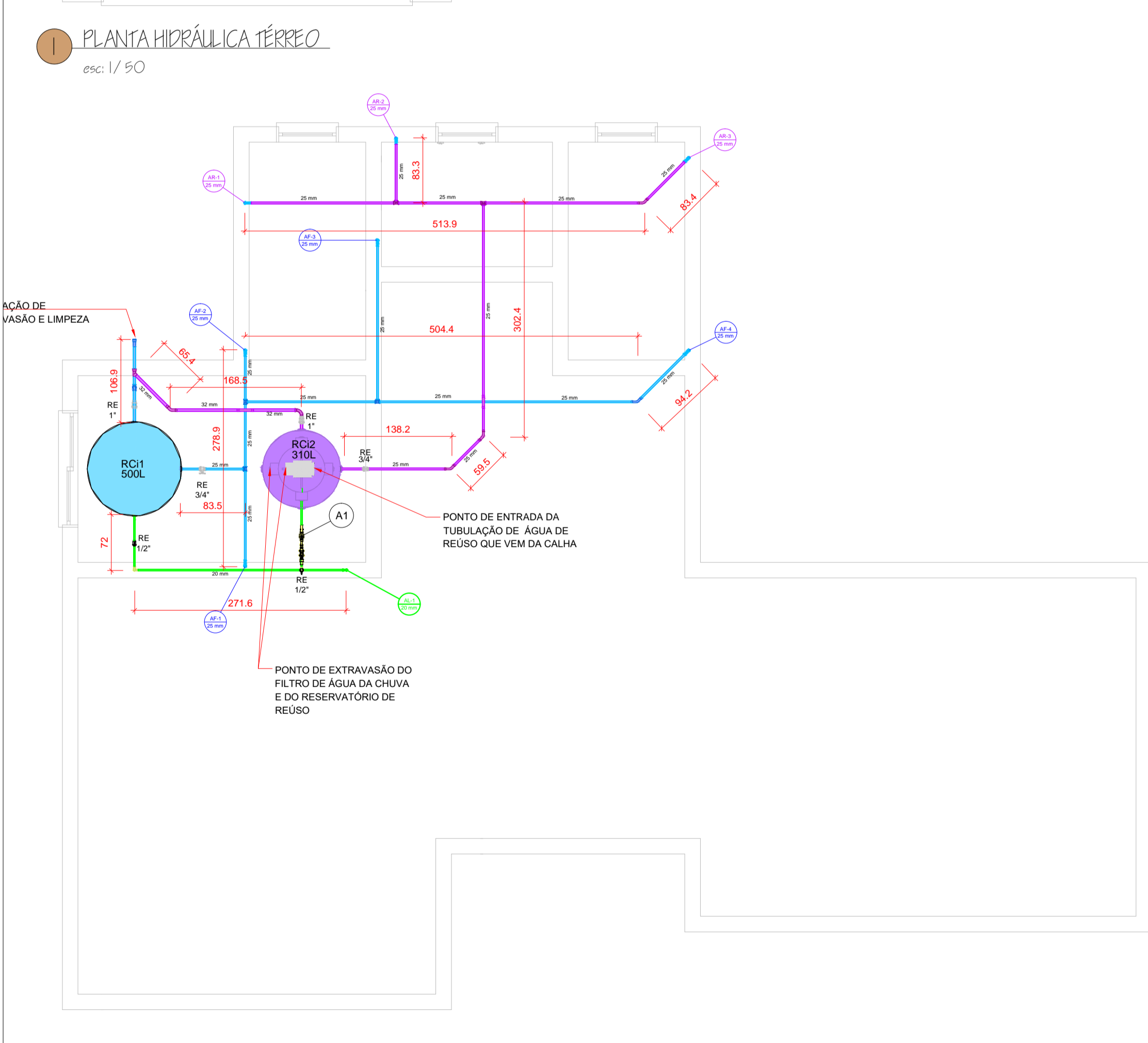
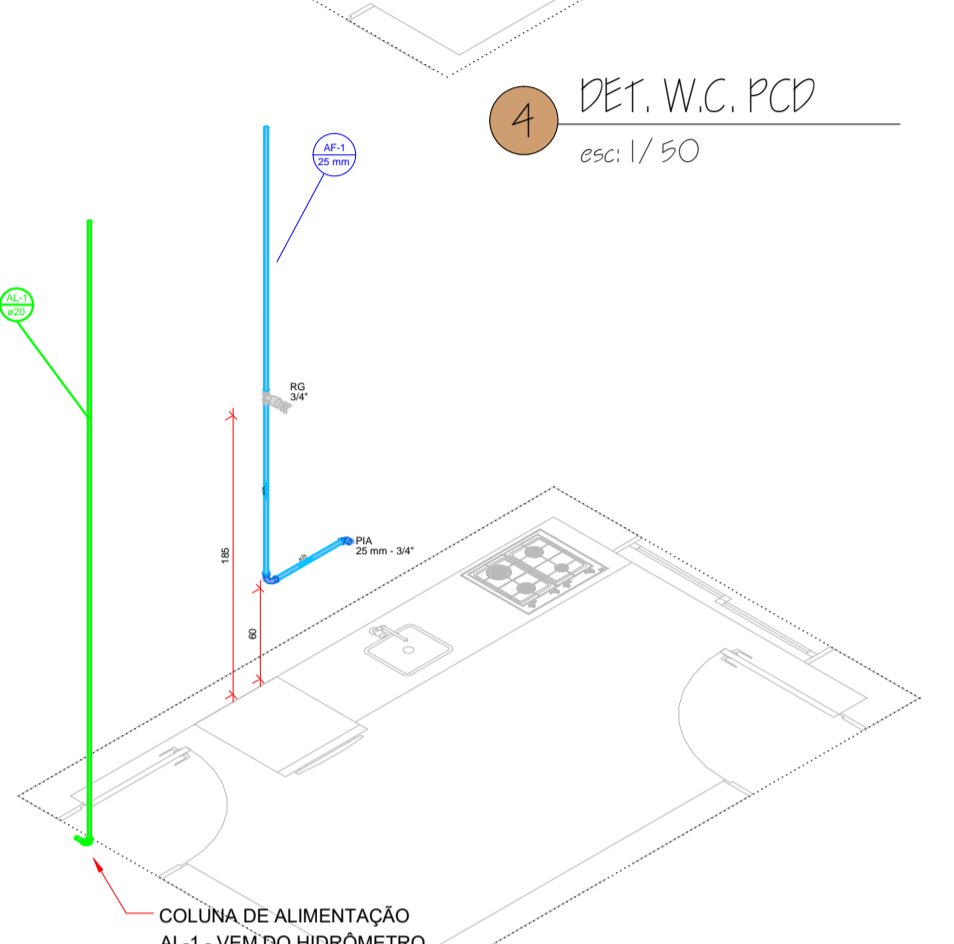
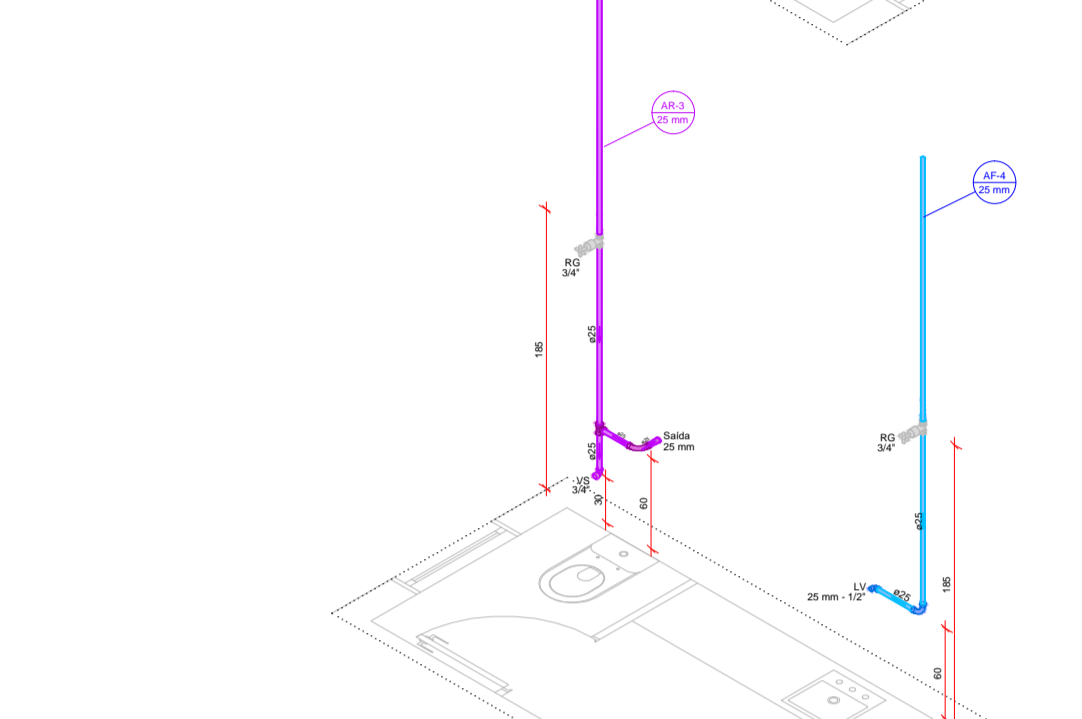
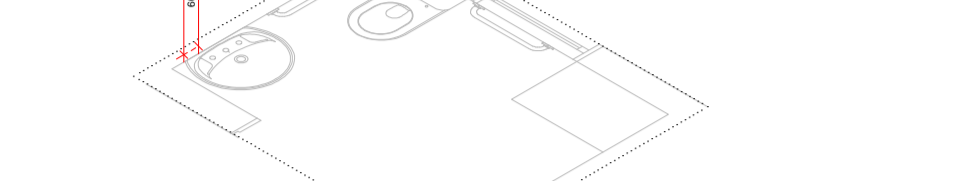

- NOTAS DE PROJETO:
- 1- A tubulação especificada é de PVC soldável, conforme diâmetros sinalizados nas plantas;
 - 2- As emendas entre as tubulações e conexões devem estar devidamente limpas, lixadas e devem ser coladas com adesivo para pvc;
 - 3- Preferencialmente devem ser usadas curvas 90° ao invés de joelhos devido às perdas de carga consideradas no dimensionamento;
 - 4- Toda mudança de traçado de tubulação deve ser previamente informada ao projetista;

REVISÃO	DESCRIÇÃO	DATA
ROO	Emissão Inicial	15/JUN/2022
RO1	Inserção de cotas em tubulações	05/set/2022

APROVAÇÕES:

NOTA: Declaro que as informações contidas no projeto atendem às normas e legislações vigentes.

<p>(54)99203-0089 (54)99822-1133 apice.arqeng@gmail.com</p>	<p>RESPONSÁVEL TÉCNICO:</p> <p>Joanna Rita Meira Rosa Arquiteta e Urbanista - CAURRS A147787-0</p>
	<p>PROPRIETÁRIO:</p> <p>Renan D'Ávila Costa Engenheiro Civil - CREAR/S 245695</p>
<p>TÍTULO DO PROJETO:</p> <p>PROJETO COMPLEMENTAR</p>	<p>RESPONSÁVEL TÉCNICO:</p> <p>Prefeitura de São José do Herval CNPJ: 92.406.511/0001-26</p>
<p>NATUREZA DA CONSTRUÇÃO:</p> <p>EDIFICAÇÃO COMERCIAL</p>	<p>INSCRIÇÃO:</p> <p>BR 386 - São José do Herval/RS</p>
<p>DESCRIÇÃO:</p> <p>Plantas Hidráulicas/Reúso CCPAT 01/ 02/ 04</p>	<p>ÁREA DO TERRENO:</p> <p>170,22m²</p>
<p>RESUMO:</p> <p>Joanna Rita Meira Rosa Renan D'Ávila Costa</p>	<p>ESCALA:</p> <p>INDICADAS</p> <p>DATA:</p> <p>Junho de 2022</p> <p>01/01</p>