

# MODELO 01

CCPAT 01, CCPAT 02 E CCPAT 04

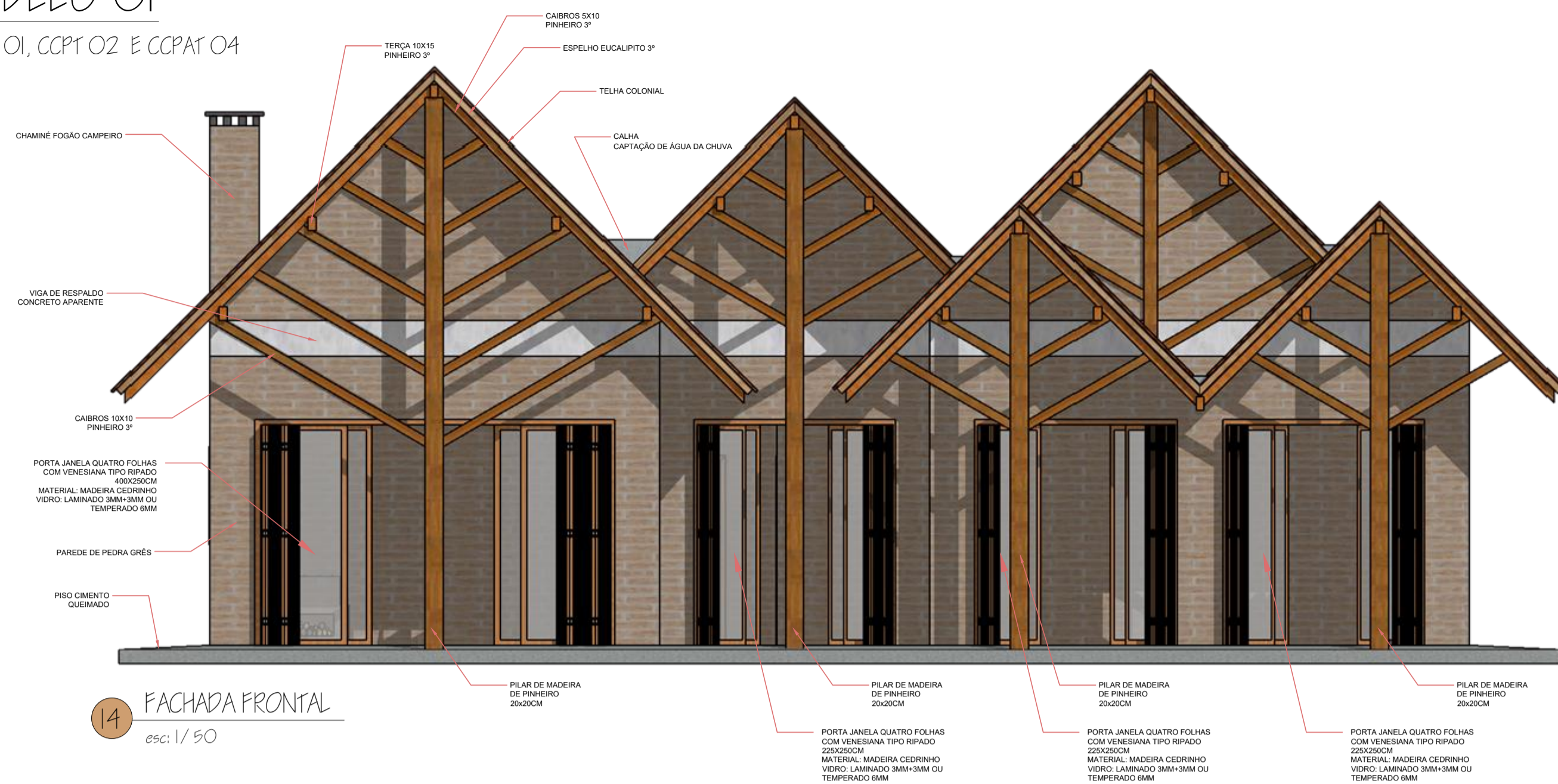

14 FACHADA FRONTAL  
esc: 1/50



17 FACHADA LATERAL 02  
esc: 1/50

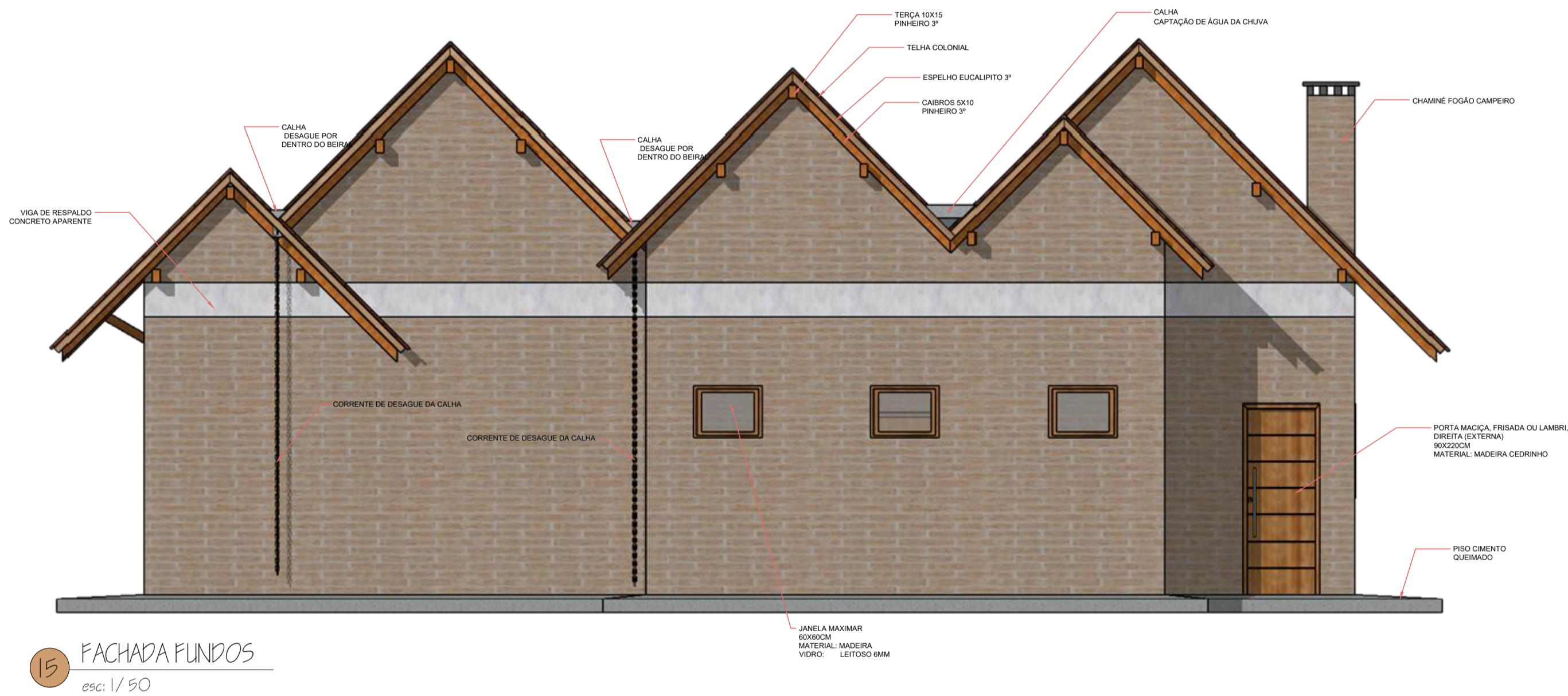

15 FACHADA FUNDOS  
esc: 1/50

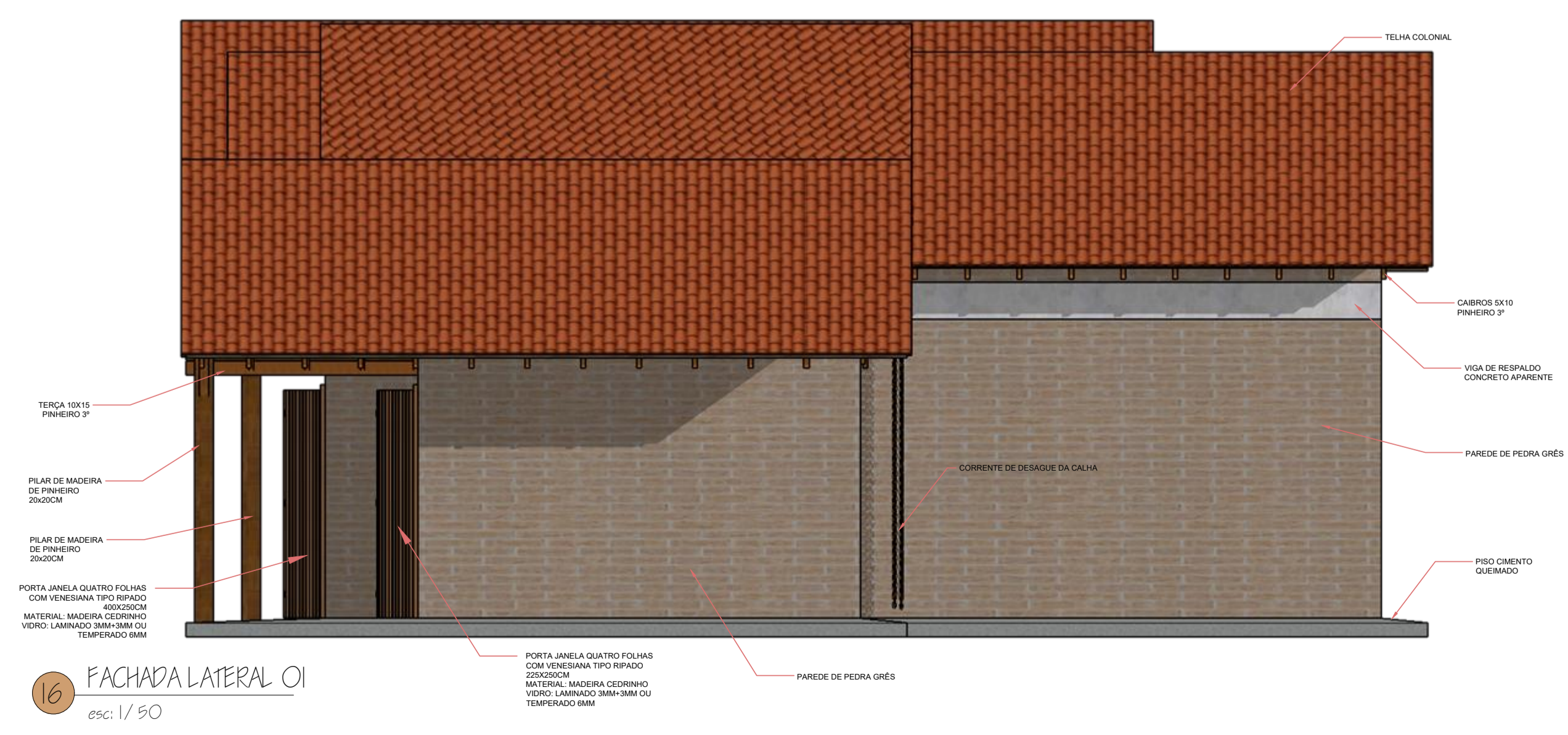

16 FACHADA LATERAL 01  
esc: 1/50

NOTAS DE PROJETO:

REVISÃO:	ROD	DESCRIÇÃO:	DATA:
		Emissão Inicial	15/JUNHO/2022

APROVAÇÕES:

NOTA: Declaro que as informações contidas no projeto atendem às normas e legislações vigentes.

**APICE**  
ARQUITETURA E ENGENHARIA

(54)99203-0089 (54)99622-1133  
apice.arqeng@gmail.com

RESPONSÁVEL TÉCNICO:

Joanna Rita Meira Rosa  
Arquiteta e Urbanista - CAU/R.S. A147787-0

Renan D'Ávila Costa  
Engenheiro Civil - CREA/R.S. 245695

PROJETISTA:

Prefeitura Municipal de São José do Herval  
CNPJ: 92.406.511/0001-26

TÍTULO DO PROJETO:	PROJETO ARQUITETÔNICO	INSCRIÇÃO:	BR 386, São José do Herval-RS.
NATUREZA DA CONSTRUÇÃO:	EDIFICAÇÃO COMERCIAL	ÁREA DO TERRENO:	INDICADO
DESCRIÇÃO:	Fachada Frontal; Fachada Fundos; Fachada Lateral 01; Fachada Lateral 02.	ÁREA CONSTRUIDA:	170,22m <sup>2</sup>
DESIGNO:	Joanna Rita Meira Rosa   Renan D'Ávila Costa	ESCALA:	INDICADAS
		DATA:	Junho de 2022

04/12