

MODELO 01

CCPAT 01, CCPAT 02 E CCPAT 04

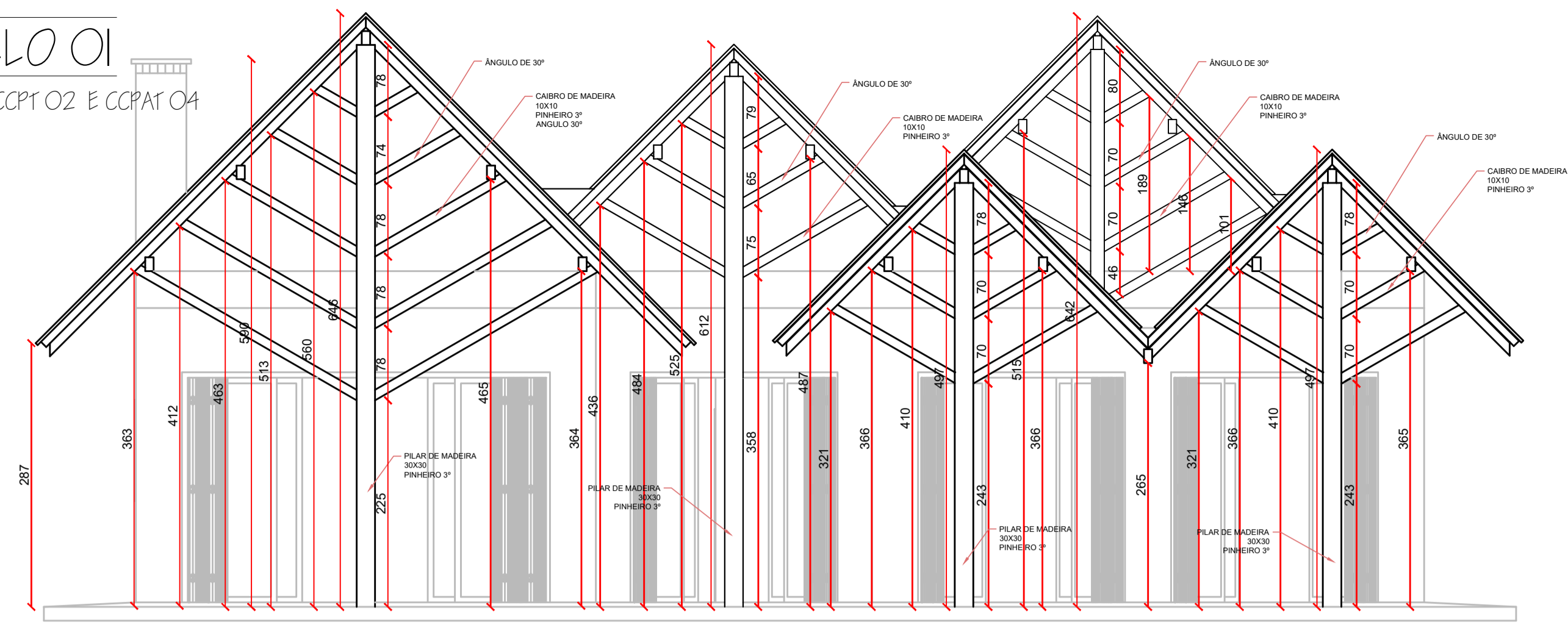

18 DETALHE TELHADO (FACHADA)
esc: 1/50

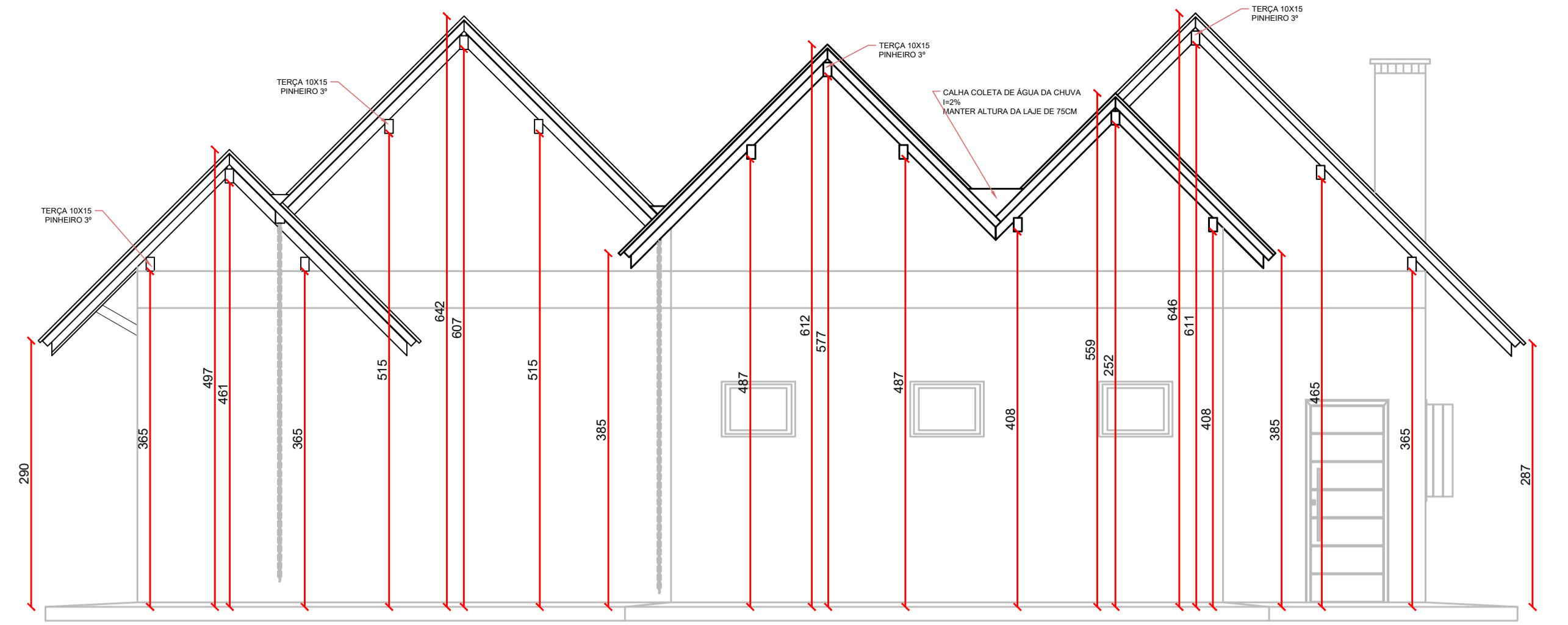

19 DETALHE TELHADO (FUNDOS)
esc: 1/50

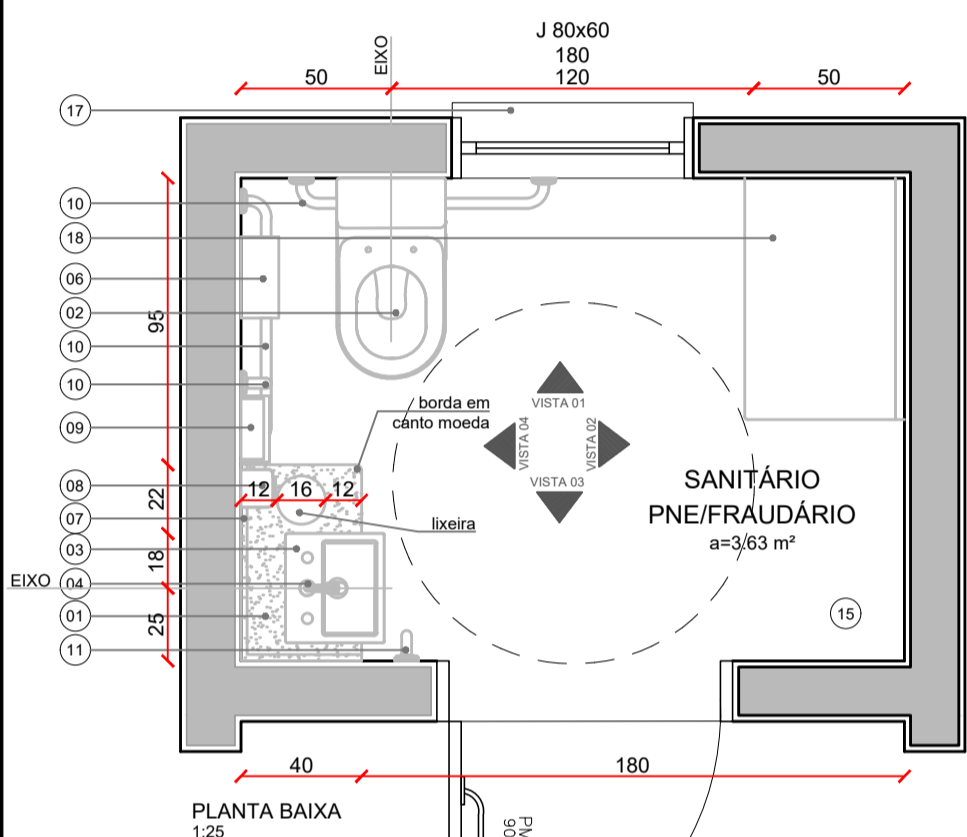

20 DETALHAMENTO SANITÁRIO PNE
esc: 1/25



TABELA DE ESPECIFICAÇÕES - SANITÁRIO PCD E SANITÁRIO FEM			
COD.	DESCRIÇÃO	COD.	DESCRIÇÃO
01	TAMPO ESPELHO E SAIA EM GRANITO PEDRO SÃO GABRIEL POLIDO.	10	BARRA DE APOIO PCD DECA EM AÇO POLIDO COD: 2310 C.088 POL (85mm) - HORIZONTAL COD: 2310 C.070 POL (70cm) - VERTICAL FIXADAS NA PAREDE CONFORME NBR 9050 DE 11 DE SETEMBRO DE 2015
02	BACIA SANITÁRIA PNE DECA ASSENTO SEM ABERTURA FRONTAL VOGUE PLUS COD. P.512.17	11	BARRA DE APOIO LAVATÓRIO PCD DECA EM AÇO POLIDO COD: 2310 C.04 POL FIXADAS NA PAREDE CONFORME NBR 9050 DE 11 DE SETEMBRO DE 2015
03	CUBA DE SEMEADORA DECA RETANGULAR COM MESA E VÁLVULA OCULTA. REF.: L.863.17	12	ALARMES VISUAL E SONORO MODELO PLT 99 - PLATEL
04	TORNEIRA PARA LAVATÓRIO DE MESA DOCL ELETRIC LEED - COD.: 00603906	13	PUXADOR HORIZONTAL PORTA BANHEIRO PCD ALTURA DE FIXAÇÃO CONFORME NBR 9050 DE 11 DE SETEMBRO DE 2015
05	SIFÃO PARA BANHEIRO DECA 1680 C.100.112-CROMADO	14	REVESTIMENTO RESISTENTE A IMPACTOS PARA PORTAS
06	PORTA ROLÔ DE PAPEL INOXIDÁVEL METÁLICO (verificar especificação padrão Sireci) ALTURA DE FIXAÇÃO CONFORME NBR 9050 DE 11 DE SETEMBRO DE 2015.	15	PISO CONCRETO POLIDO
07	ESPELHO 5mm SEM MOLDURA FINDO COMPENSADO FIXADOR METÁLICO TIPO PITAÔ CROMADO	16	REVESTIMENTO PORCELANATO FORMA BRANCO ACETINADO - ELIJANE 32,5X59cm ACABAMENTO RETIFICADO
08	SABONETEIRA GIRATORIA DE PLÁSTICO (ver especificações padrão Sireci)	17	PINGADEIRA GRANITO - PRETO SÃO GABRIEL
09	TALHEIRO METÁLICO (verificar especificações padrão Sireci) ALTURA DE FIXAÇÃO CONFORME NBR 9050 DE 11 DE SETEMBRO DE 2015	18	FRAUDÁRIO DE PAREDE RETRATIL - CODIGO 4703165979
		19	DIVISÓRIA EM NEOCCOM - MODELO ALCAPLAZ PLUS COR BRANCA

NOTAS DE PROJETO:
O DETALHAMENTO DA COPA TRÁS COMO SUGESTÃO ESPECIFICAÇÃO DE MOBILIÁRIA. A OBRA NÃO SERÁ ENTREGUE COM MOBILIÁRIO DE COZINHA, APENAS COM OS PONTOS (ÁGUA E LUZ) NECESSÁRIO PARA INSTALAÇÃO DA MESMA.
OS SANITÁRIOS FEM. E MASC. SERÃO ENTREGUES COM OS EQUIPAMENTOS BÁSICOS (BACIA SANITÁRIA, DIVISÓRIAS, E CUBA).
O SANITÁRIO PNE SERÁ ENTREGUE COMPLETO, OBEDECENDO AS ORIENTAÇÕES DE PROJETO SOBRE OS EQUIPAMENTOS DE SEGURANÇA.

REVISÃO	DESCRIÇÃO	DATA
ROD	Emissão Inicial	15/JUNHO/2022

APROVAÇÕES:

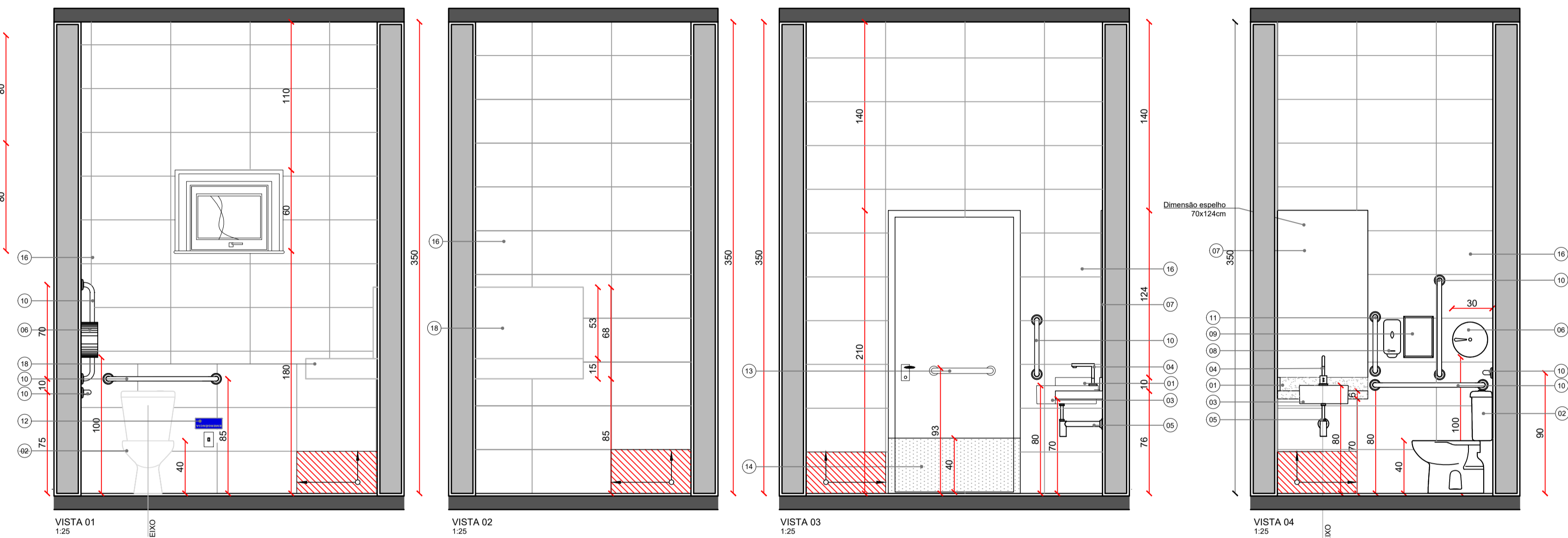
NOTA:
Declaro que as informações contidas no projeto atendem às normas e legislações vigentes.

RESPONSÁVEIS TÉCNICOS:

APICE
ARQUITETURA E ENGENHARIA

Joana Rita Meira Rosa
Arquiteta e Urbanista - CAURIS A147787-0

Renan D'Ávila Costa
Engenheiro Civil - CREAR/S. 245695

TÍTULO DO PROJETO: PROJETO ARQUITETÔNICO

PROPRIETÁRIO: Prefeitura Municipal de São José do Herval
CNPJ: 92.406.511/0001-26

NATUREZA DA CONSTRUÇÃO: EDIFICAÇÃO COMERCIAL

BENEFICÍO: BR 386, São José do Herval-RS.

DESCRIÇÃO: Detalhamento Telhado (Frontal); Detalhamento Telhado (Fundos); Detalhamento Sanitário PNE; Detalhamento Sanitário Fem.

ÁREA DO TERRENO: INDICADO

ÁREA CONSTRUIDA: 170,22m²

BRANCO: 05/12

RESUMO:
Joanna Rita Meira Rosa | Renan D'Ávila Costa

ESCALA: INDICADAS

DATA: Junho de 2022

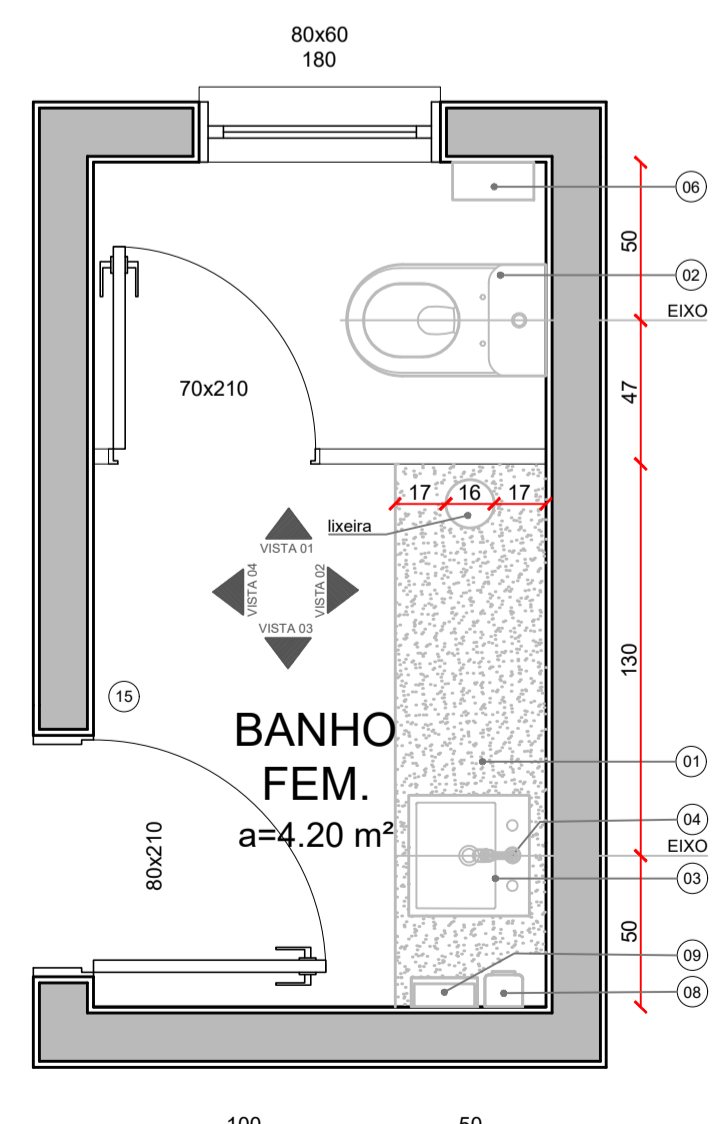

21 DETALHAMENTO SANITÁRIO FEM.
esc: 1/25

