

26 PLANTA BAIXA PAV. TÉRREO
esc: 1/50

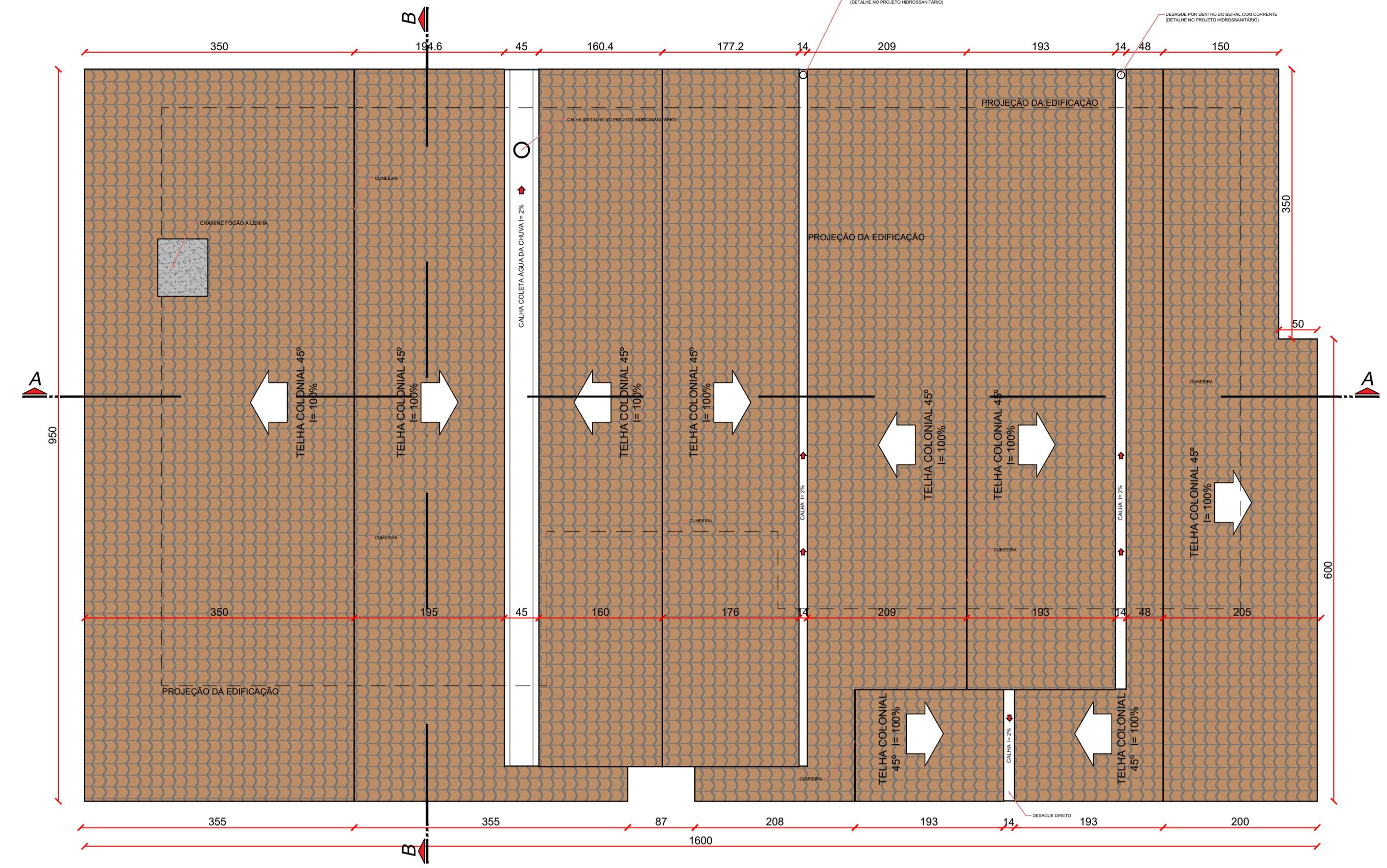

27 PLANTA DE COBERTURA
esc: 1/50

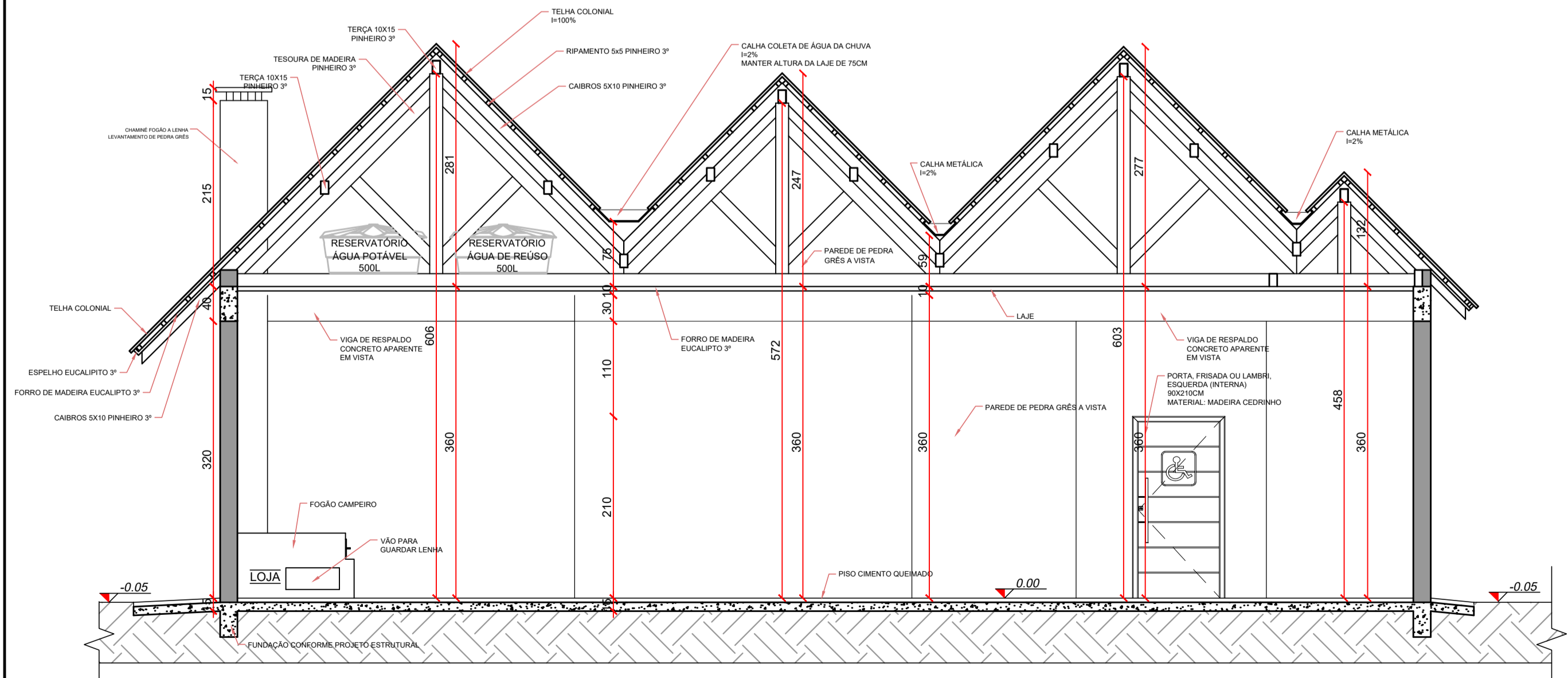

28 CORTE AA'
esc: 1/50

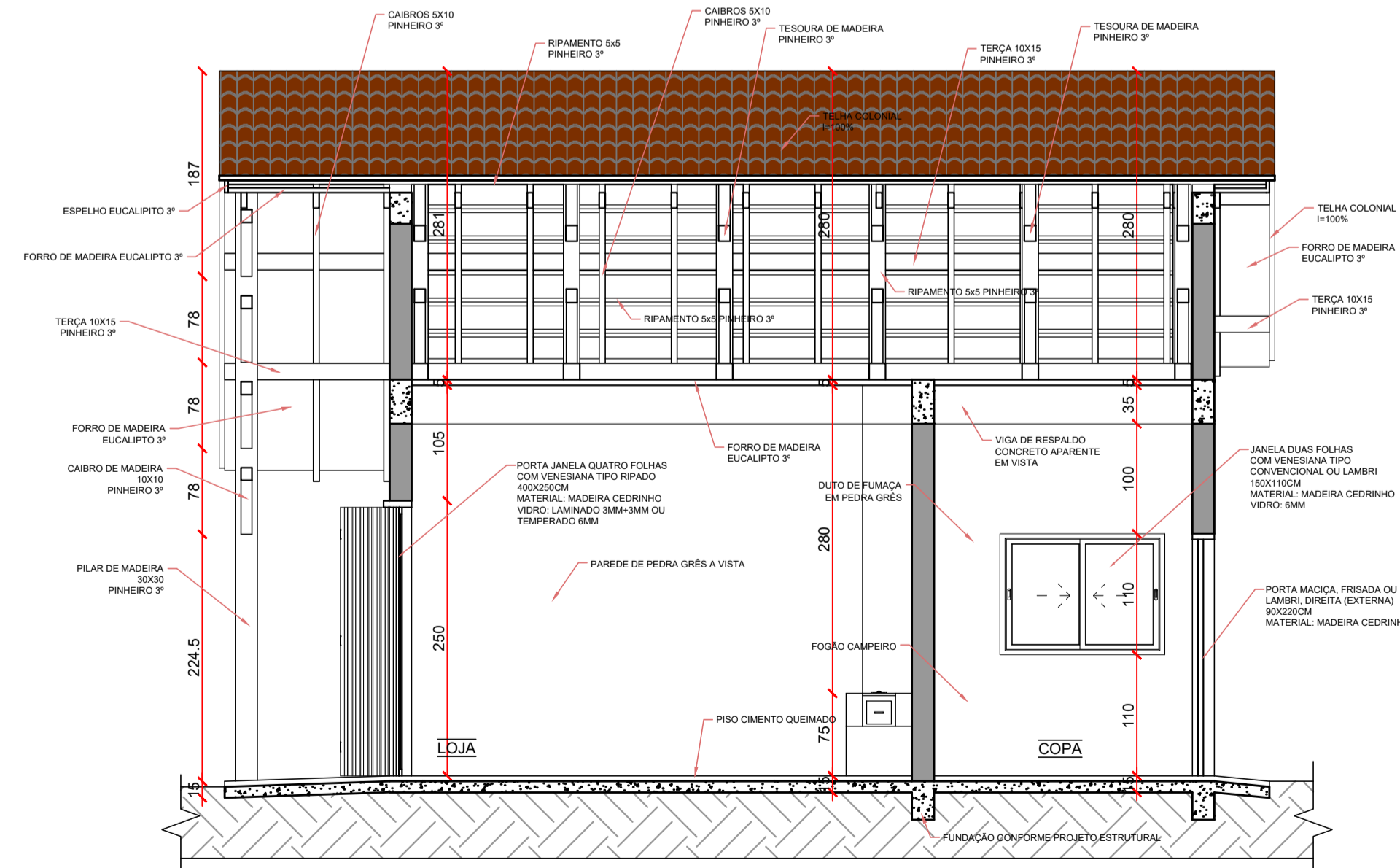

29 CORTE BB'
esc: 1/50

NOTAS DE PROJETO:		
REVISÃO:	ROD	DESCRICO: Emissao Inicial
		DATA: 15/JUNHO/2022
APROVAÇÕES:		
NOTA: Declaro que as informações contidas no projeto atendem as normas e legislações vigentes.		
		RESPONSÁVEL TÉCNICO: Joana Rita Meira Rosa Arquiteta e Urbanista - CAU/RS A147787-0 Renan D'Ávila Costa Engenheiro Civil - CREAR/RS 245695
TÍTULO DO PROJETO: PROJETO ARQUITETÔNICO		BRANCHA: Prefeitura Municipal de São José do Herval CNPJ: 92.406.511/0001-26
NATUREZA DA CONSTRUÇÃO: EDIFICAÇÃO COMERCIAL		BIENIO: BR 386, São José do Herval-RS.
DESCRIÇÃO: Planta de Baixa Térreo; Planta de Cobertura; Corte AA'; Corte BB'.		ÁREA DO TERRENO: 225,10m²
RESUMO: Joana Rita Meira Rosa Renan D'Ávila Costa		ESCALA: INDICADAS
		DATA: Junho de 2022
		BRANCHA: 08/12