

MODELO 02
CCPAT 03

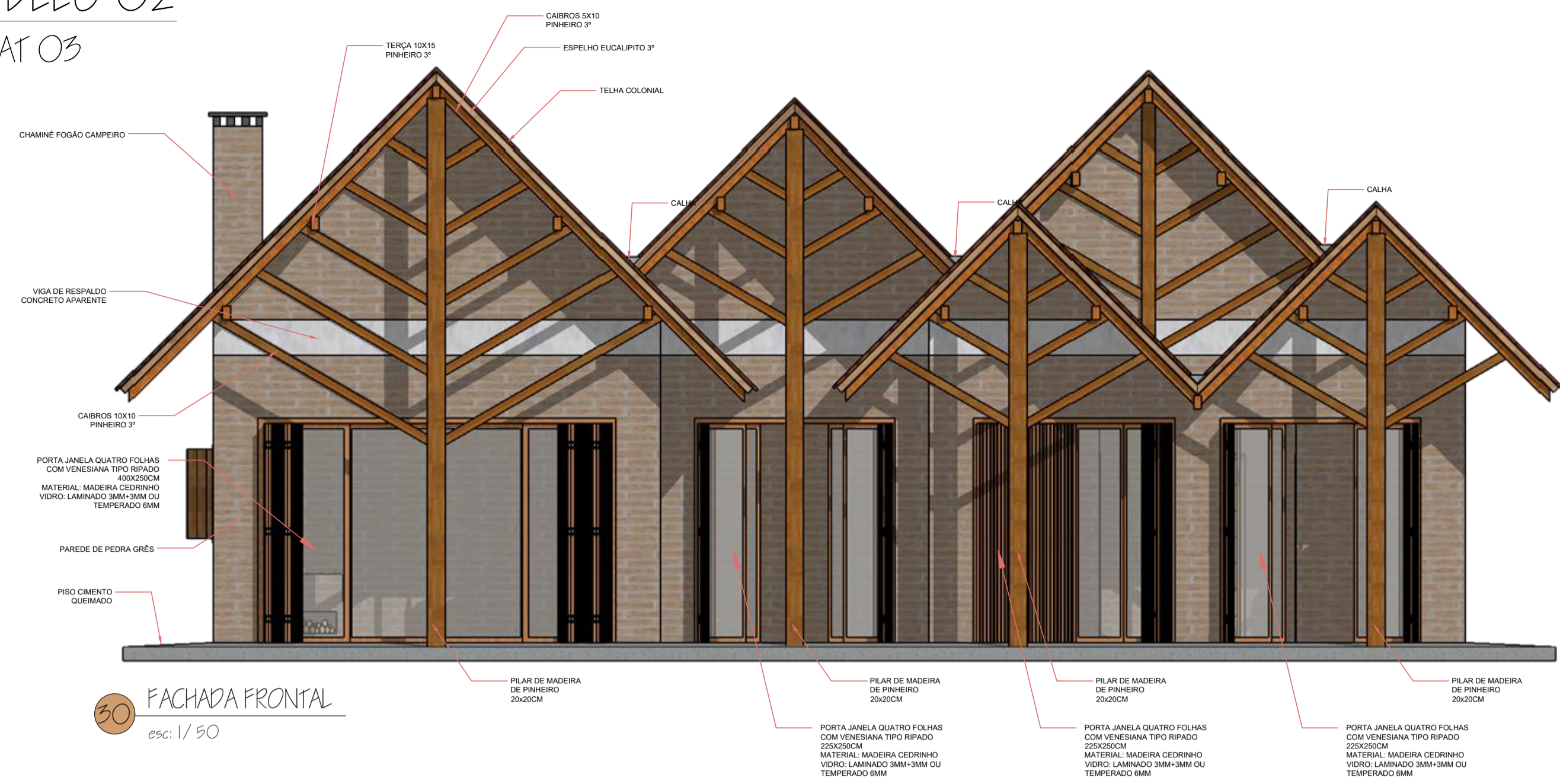

30 FACHADA FRONTAL
esc: 1/50



33 FACHADA LATERAL 02
esc: 1/50

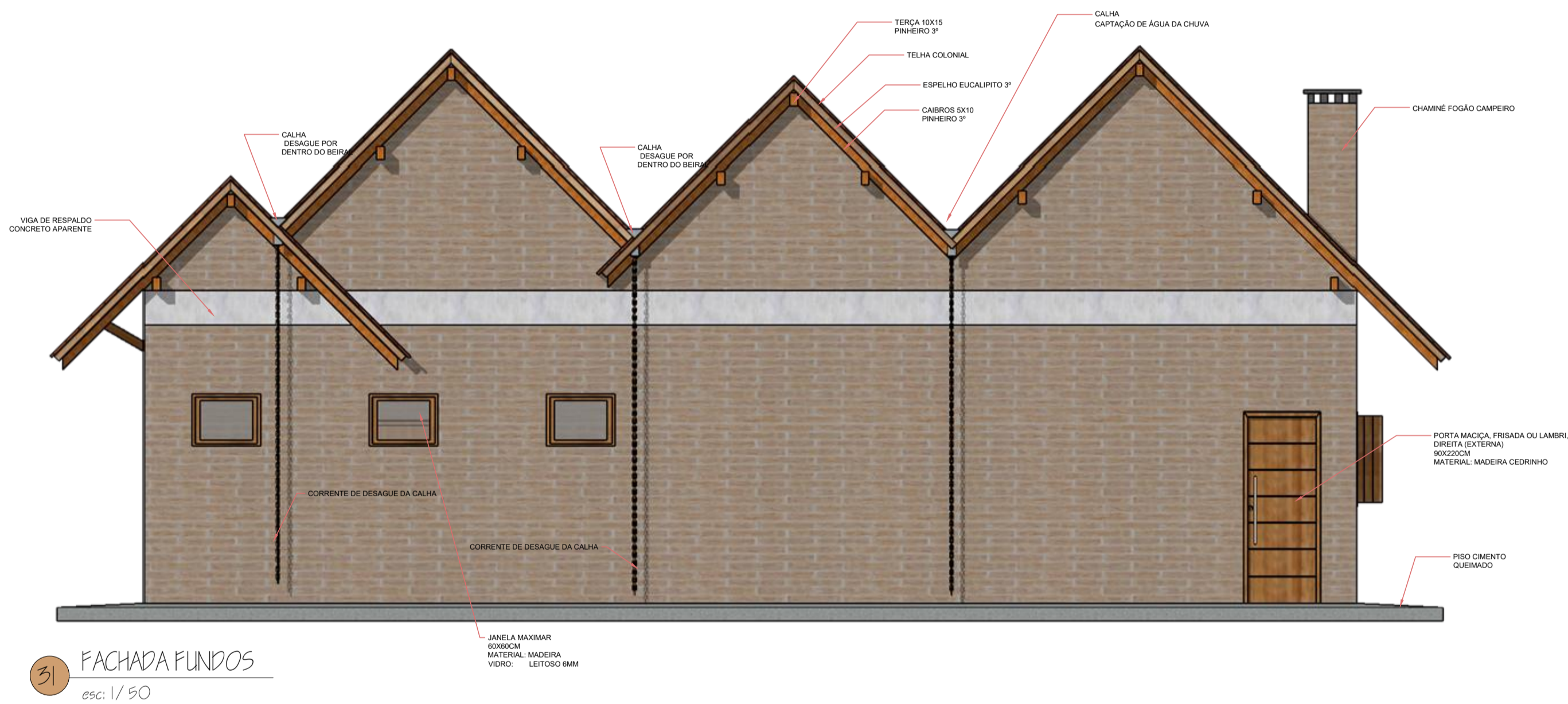

31 FACHADA FUNDOS
esc: 1/50

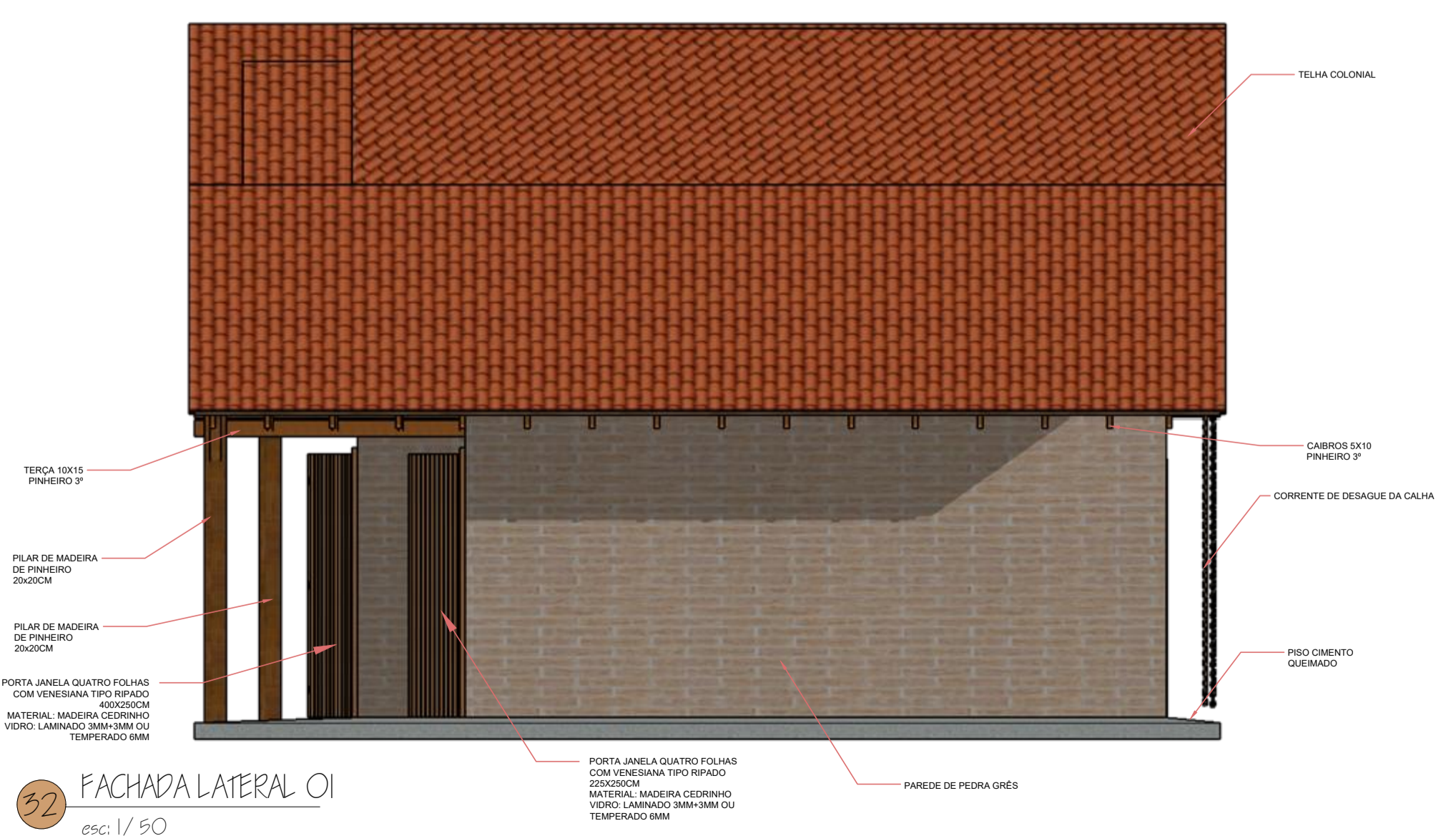

32 FACHADA LATERAL 01
esc: 1/50

NOTAS DE PROJETO:

REVISÃO:	DESCRIÇÃO:	DATA:
ROD	Emissão Inicial	18/ABRIL/2022

APROVAÇÕES:

NOTA: Declaro que as informações contidas no projeto atendem às normas e legislações vigentes.

APICE
ARQUITETURA E ENGENHARIA

(54)99203-0089 (54)99622-1133
apice.arqeng@gmail.com

RESPONSÁVEL TÉCNICO:

Joanna Rita Meira Rosa
Arquiteta e Urbanista - CAU/RS: A147787-0

Renan D'Ávila Costa
Engenheiro Civil - CREA/RS: 245695

PROPRIETÁRIO:

Prefeitura Municipal de São José do Herval
CNPJ: 92.406.511/0001-26

TÍTULO DO PROJETO:	PROJETO ARQUITETÔNICO	ÁREA DO TERRENO:	225,10m²	ÁREA CONSTRUÍDA:	150,25m²	FRANCA:	09/12	
NATUREZA DA CONSTRUÇÃO:	EDIFICAÇÃO COMERCIAL	ENDEREÇO:	BR 386, São José do Herval-RS.				ESCALA:	INDICADAS
DESCRIÇÃO:	Fachada Frontal; Fachada Fundos; Fachada Lateral 01; Fachada Lateral 02.	DATA:	Junho de 2022				RESUMO:	Joanna Rita Meira Rosa Renan D'Ávila Costa