

# MODELO 02

CCPAT 03



TABELA DE ESPECIFICAÇÕES - SANITÁRIO MASC.	
COD	DESCRIÇÃO
01	TAMPO, ESPEHO E SAIA EM GRANITO PEDRO SÃO GABRIEL POLIDO.
02	BACIA SANITÁRIA PNE DECA ASSENTO SEM ABERTURA FRONTAL. VOLUME FLUXO COD: P-912.17
03	CUBA DE SEMIENCAIXE DECA RETANGULAR COM MESA E VÁLVULA OCULTA. REF.: L.883.17
04	TORNEIRA PARA LAVATÓRIO DE MESA DODOL ELÉTRIC LEED - COD.: 0060306
05	SIFÃO PARA BANHEIRO DECA 1690 C. 100. 112-CROMADO
06	PORTA ROLÓ DE PAPEL HIGIÊNICO METÁLICO (ver especificação padrão Sicores) ALTURA DE FIXAÇÃO CONFORME NBR 9050 DE 11 DE SETEMBRO DE 2015.
07	ESPELHO 5mm SEM MOLDURA FUNDO COMPENSADO. FIXADOR METÁLICO TIPO PITAÓ CROMADO
08	SABONETEIRA GIRATÓRIA DE PLÁSTICO (ver especificações padrão Sicores)
09	TOALHEIRO METÁLICO (ver especificações padrão Sicores) ALTURA DE FIXAÇÃO CONFORME NBR 9050 DE 11 DE SETEMBRO DE 2015
10	BARRA DE APOIO PCD DECA EM AÇO POLIDO. COD.: 2310 C.080.POL. (80cm) - HORIZONTAL. COD.: 2310 C.019.POL. (70cm) - VERTICAL. FIXADAS NA PAREDE CONFORME NBR 9050 DE 11 DE SETEMBRO DE 2015
11	BARRA DE APOIO LAVATÓRIO PCD DECA EM AÇO POLIDO. COD.: 2310 C.04.POL. FIXADAS NA PAREDE CONFORME NBR 9050 DE 11 DE SETEMBRO DE 2015
12	ALARMES VISUAL E SONORO. MODELO PLT 99 - PLATEL
13	PUXADOR HORIZONTAL PORTA BANHEIRO PCD. ALTURA DE FIXAÇÃO CONFORME NBR 9050 DE 11 DE SETEMBRO DE 2015
14	REVESTIMENTO RESISTENTE A IMPACTOS PARA PORTAS
15	PISO CONCRETO POLIDO
16	REVESTIMENTO PORCELANATO FORMA BRANCO ACETINADO - ELIANE 32,6X59cm ACABAMENTO RETIFICADO
17	PINGADEIRA GRANITO - PRETO SÃO GABRIEL
18	FRAUDÁRIO DE PAREDE RETRATIL - CODIGO 4703165979
19	DIVISÓRIA EM NEECOM - MODELO ALCALPLAC PLUS COR BRANCA

## 22 DETALHAMENTO SANITÁRIO MASC.

esc. 1/25

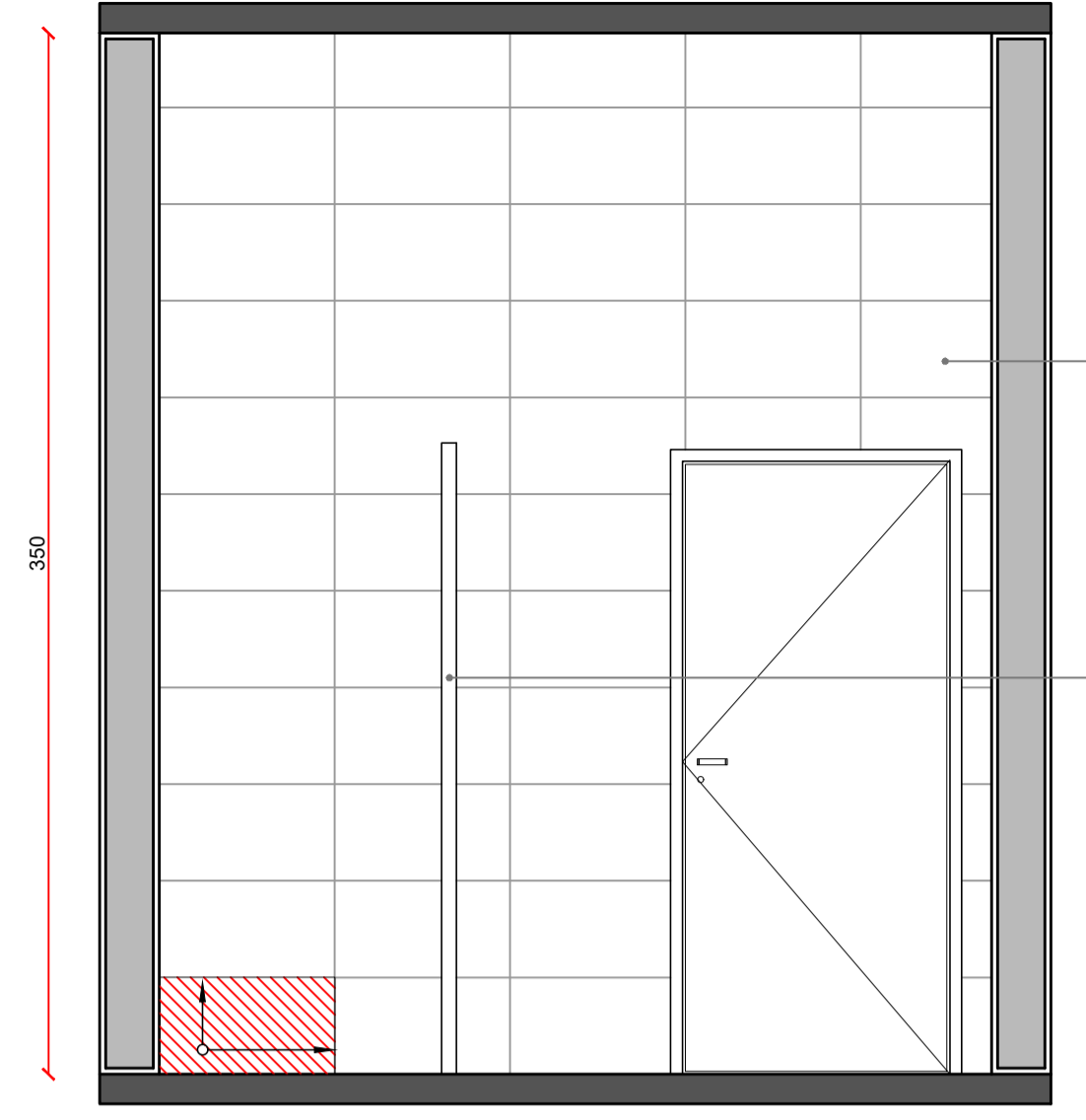
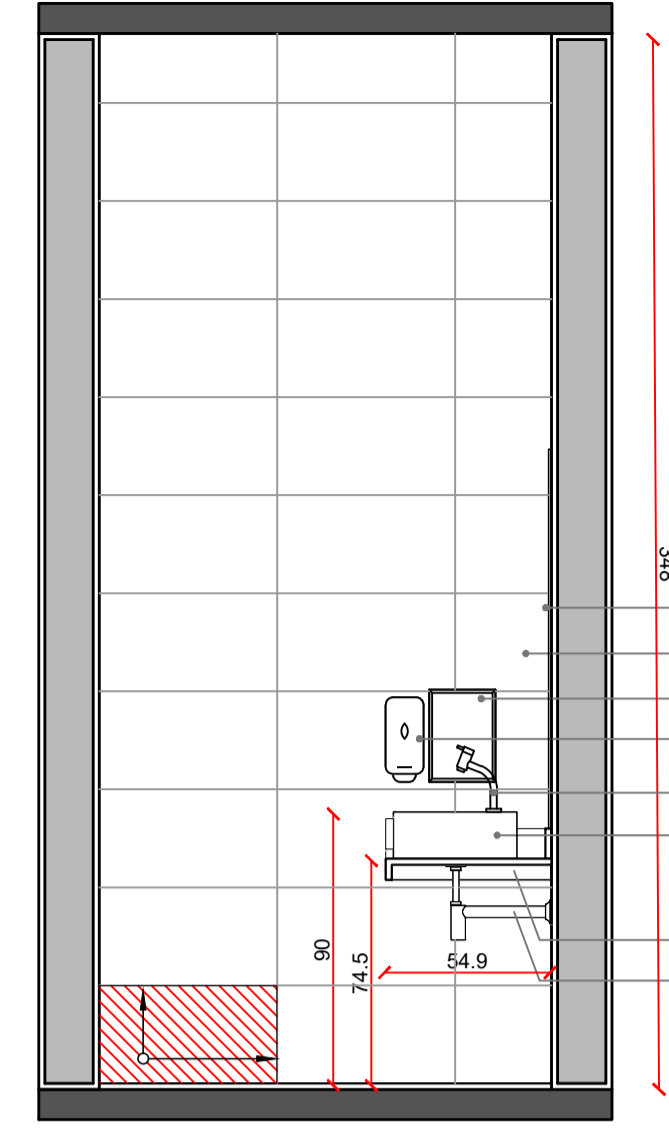
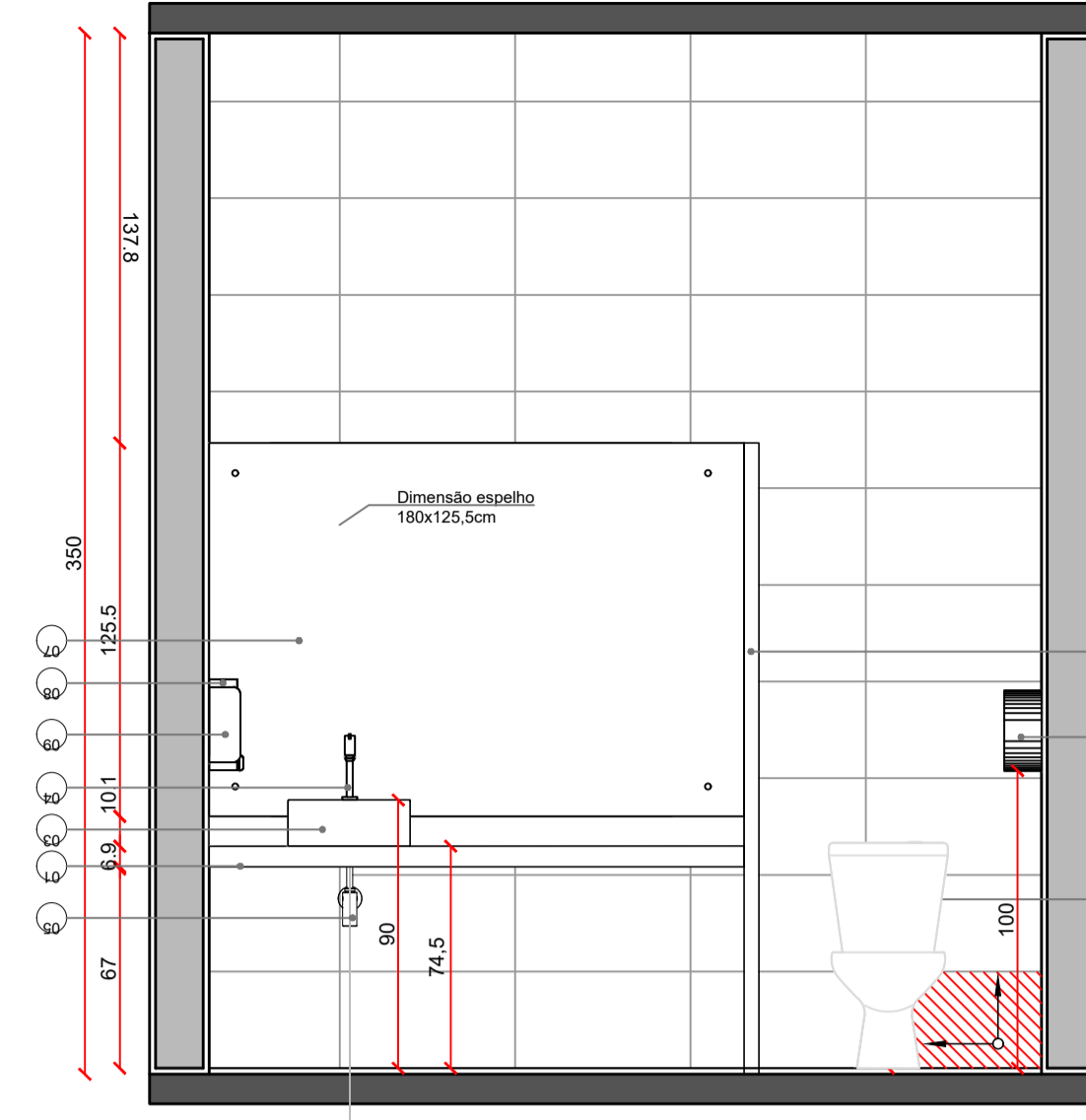
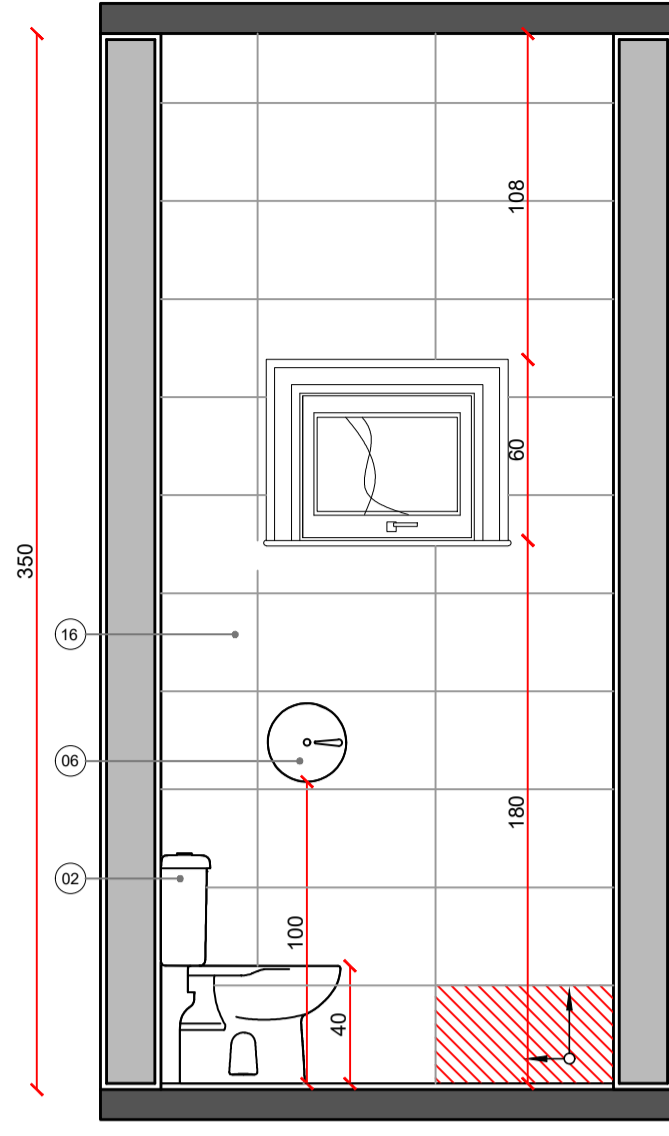
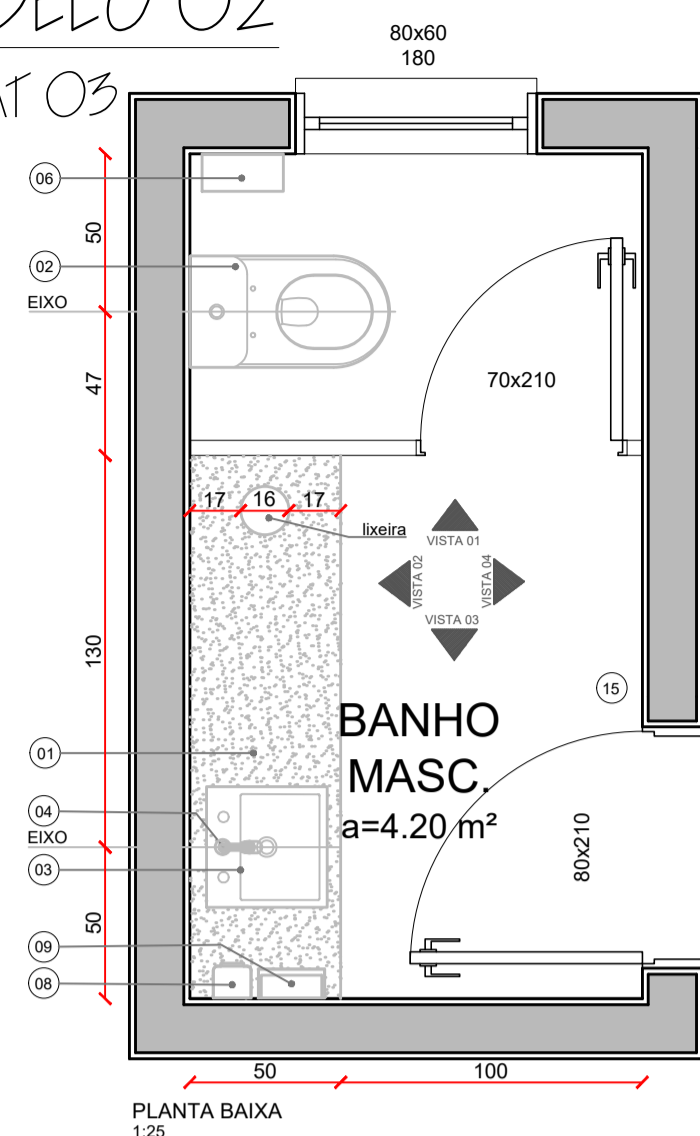

TABELA DE ESPECIFICAÇÕES - COPA	
COD	DESCRIÇÃO
01	TAMPO, ESPELHO E SAIA EM GRANITO PEDRO SÃO GABRIEL POLIDO.
02	MAXI CUBA BS TRAMONTINA. COD.: 94025
03	TORNEIRA DE MESA PARA COZINHA DECA CLINK COD.: 1167
04	ARMÁRIO
05	REFRIGERADOR
06	COOKTOP ELÉTRICO
07	REVESTIMENTO PORCELANATO FORMA BRANCO ACETINADO - ELIANE 32,6X59cm ACABAMENTO RETIFICADO
15	PISO CONCRETO POLIDO



## 23 DETALHAMENTO COPA

esc. 1/25

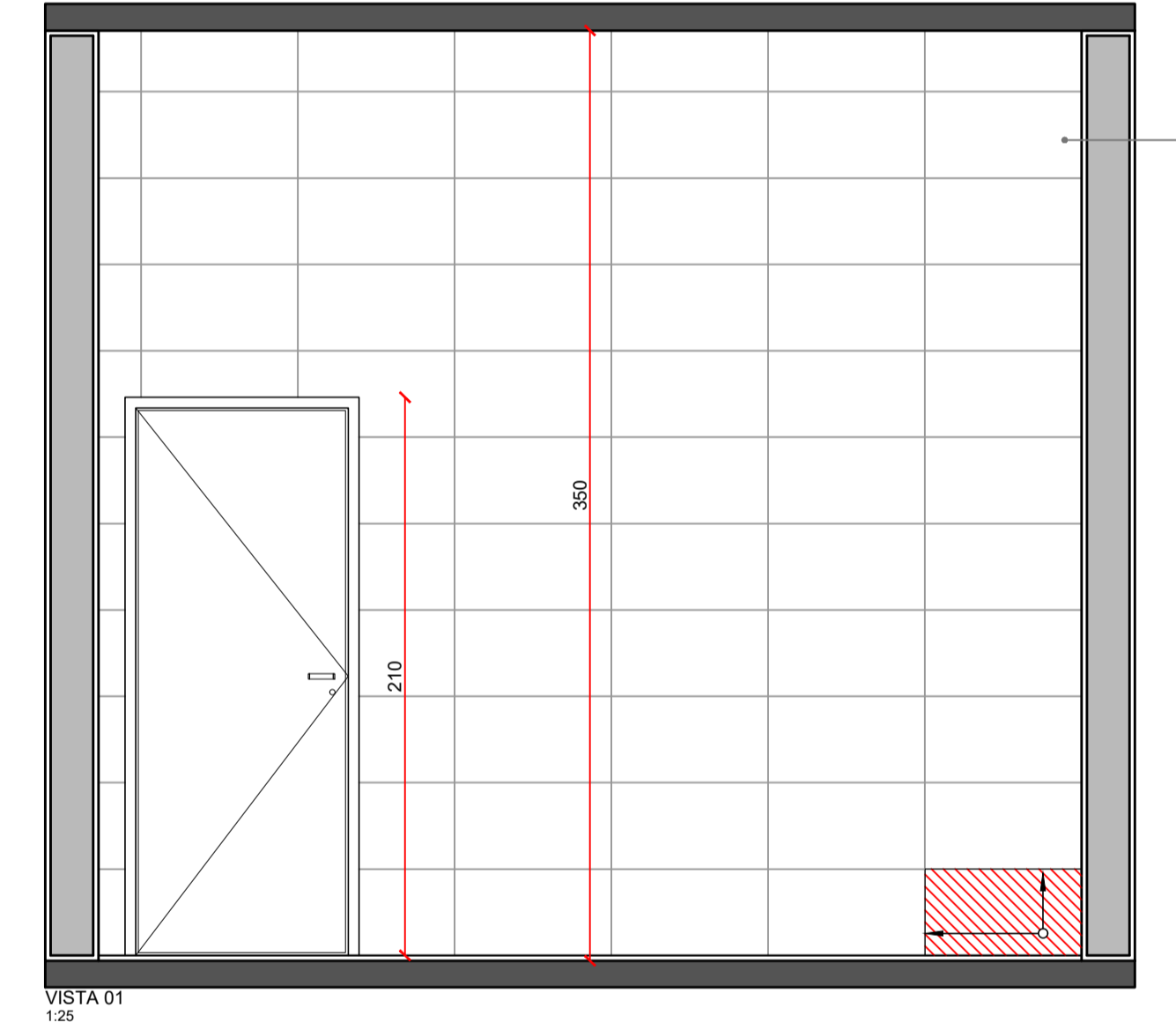
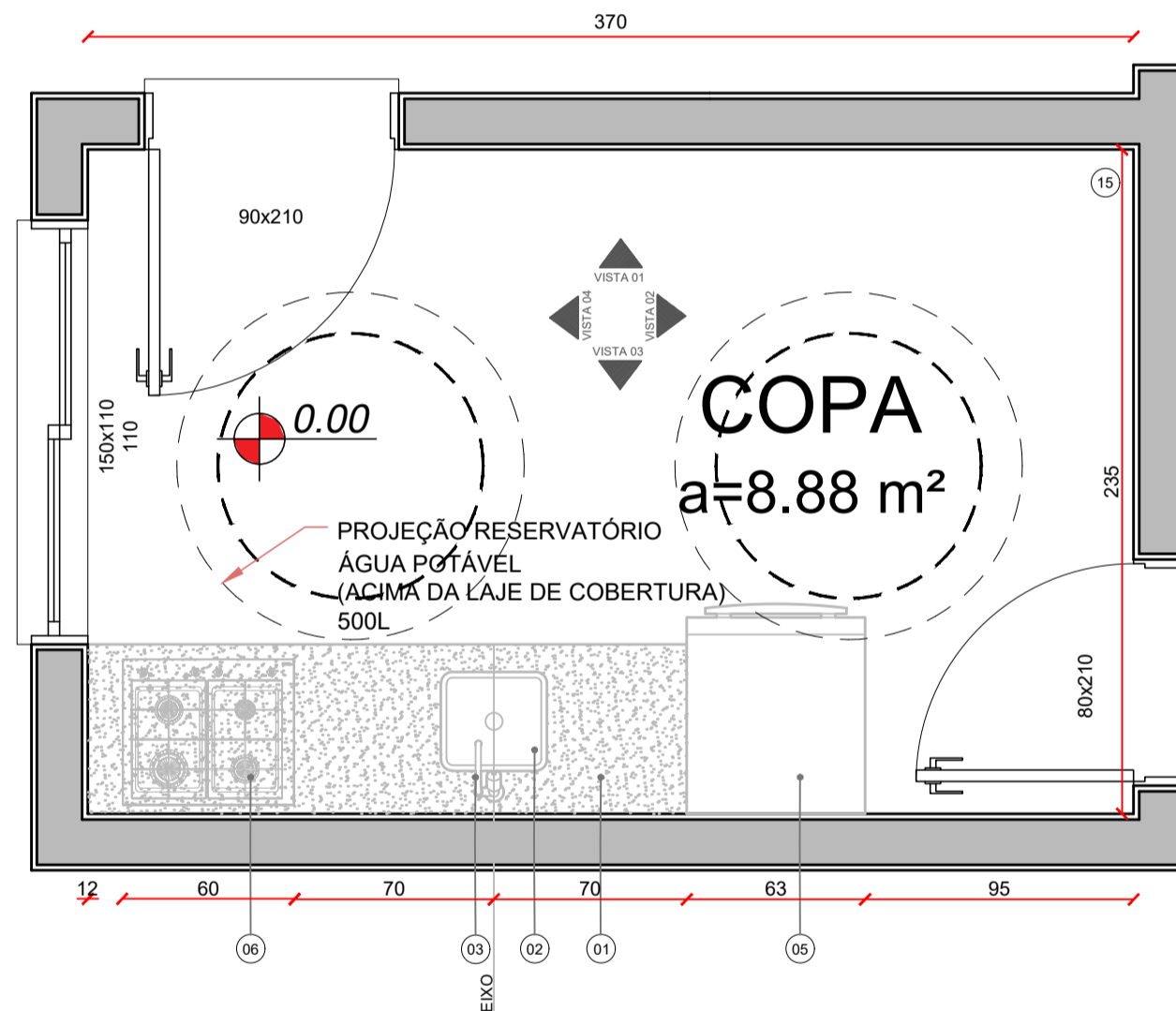
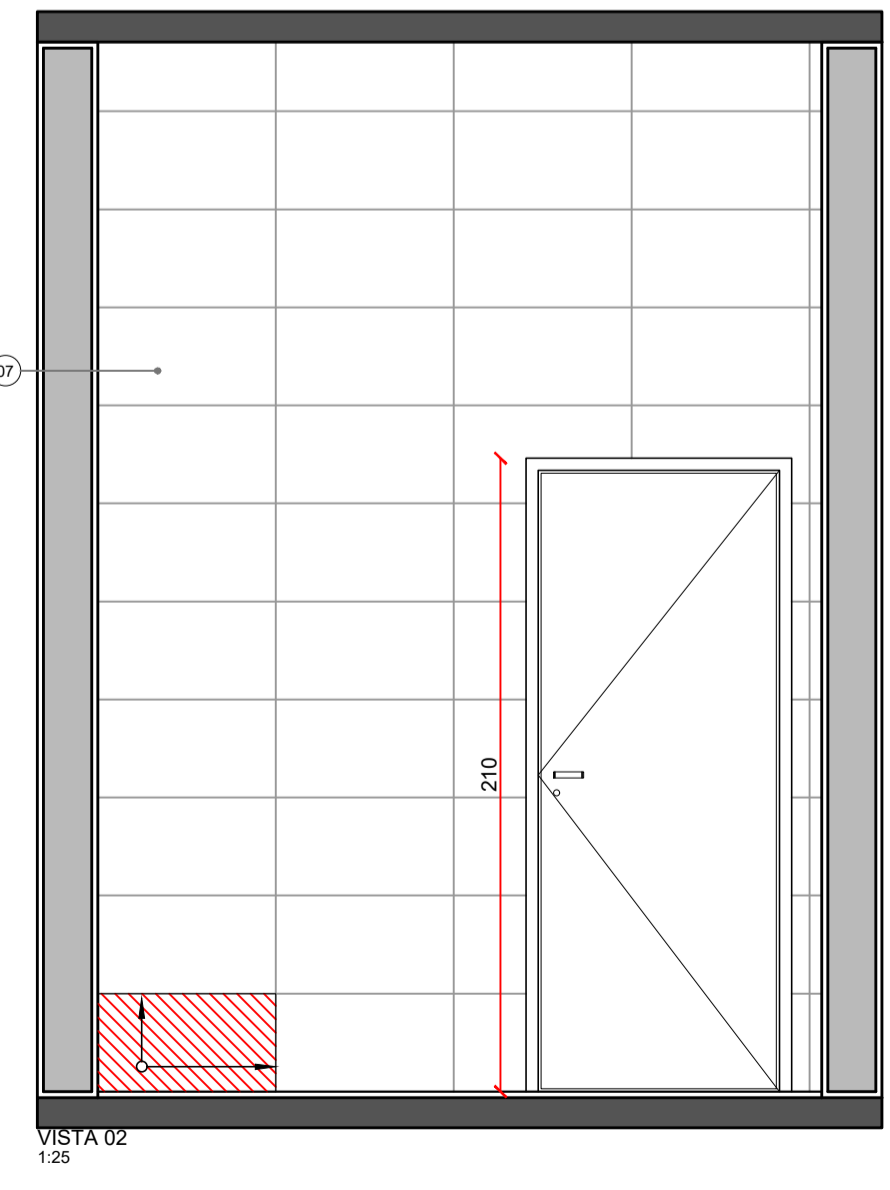
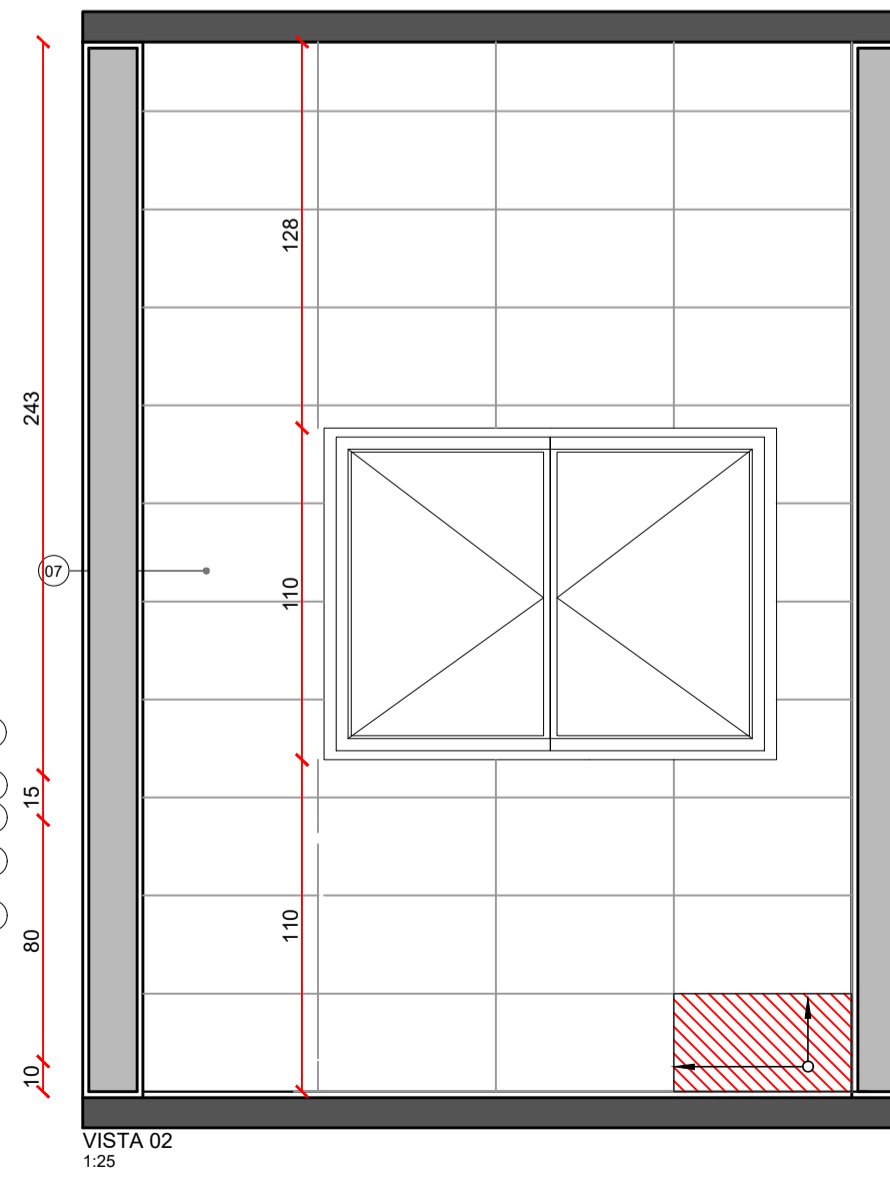
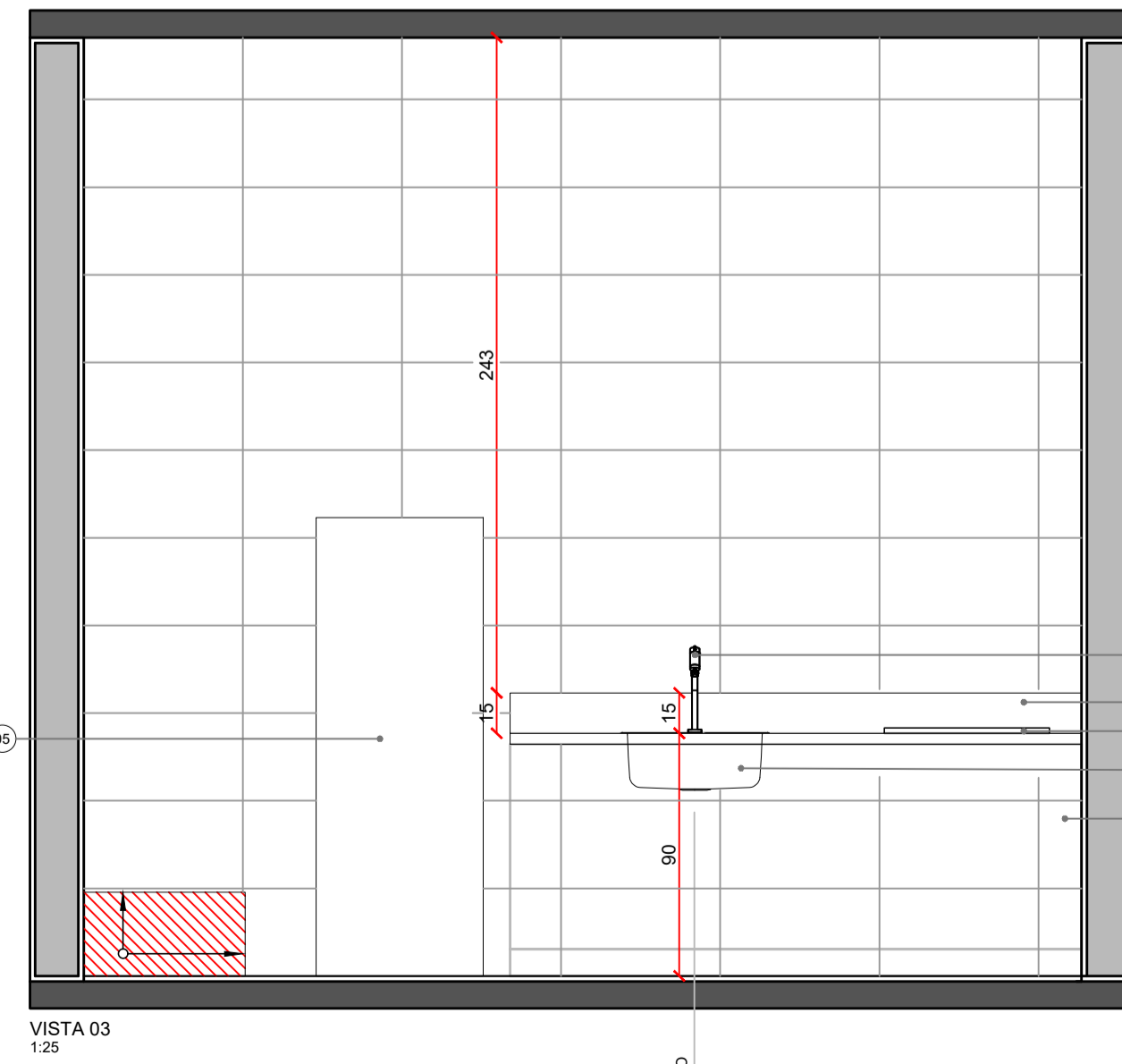
### PORTA JANELA DE CORRER CEDRINHO 225x250 3 UNIDADES

PLANTA BAIXA

FACHADA FRONTAL

PERSPECTIVA DA JANELA

### PORTA JANELA DE CORRER CEDRINHO 400x250 1 UNIDADES

PLANTA BAIXA

FACHADA FRONTAL

PERSPECTIVA DA VENEZIANA

### 24 DETALHAMENTO PORTA JANELA

esc. 1/50

NOTAS DE PROJETO:		

REVISÃO:	DESCRIÇÃO:	DATA:
ROD	Emissão Inicial	18/ABRIL/2022

APROVAÇÕES:

NOTA: Declaro que as informações contidas no projeto atendem às normas e legislações vigentes.

(54)99203-0089 | (54)99622-1133  
apice.arqeng@gmail.com

RESPONSÁVEIS TÉCNICOS:

Joanna Rita Meira Rosa  
Arquiteta e Urbanista - CAUR/RS. A147787-0

Renan D'Ávila Costa  
Engenheiro Civil - CREAR/RS. 245695

TÍTULO DO PROJETO: PROJETO ARQUITETÔNICO

NATUREZA DA CONSTRUÇÃO: EDIFICAÇÃO COMERCIAL

ENDEREÇO: BR 386, São José do Herval-RS.

DESCRIÇÃO: Detalhamento Sanitário Masc.; Detalhamento Copa; Detalhamento Porta Janela

ÁREA DO TERRENO: 225,10m²

ÁREA CONSTRUÍDA: 150,25m²

BRANCO: 11/12

DATA: Junho de 2022